Aylık Ekonomik Bülten

Pamuk Pazarı Esasları ve Fiyatlara Genel Bakış

Cotton Incorporated

SON FİYAT HAREKETLERİ

Pamuk referans fiyatları geçen ayda dengede kaldı.

- En çok işlem gören Aralık vadeli NY/ICE kontratı Temmuz ayı sonlarında düşüşe geçti. Son işlemlerde, takvim yılının başından beri sıkıştığı 66-71 sent/lb bandının alt sınırını test ediyor.
- A Endeksi son bir ayda neredeyse hiç değişmeden 78 sent/lb civarında kaldı.
- Mayıs ile Temmuz ayının ilk yarısı arasında yükselen Çin Pamuk Endeksi (CC Endeksi 3128B) bir süre yatay seyretti ve sonrasında biraz düştü. Uluslararası birimlerde değerler 98 sent/lb'nin üzerindeki seviyelerden 95 sent/lb'ye yakınlarına geriledi. Yerel birimlerde fiyatlar 15.600 RMB/tondan 15.100 RMB/tona geriledi. Mayıs ayında yerel fiyatlar 88 sent/lb veya 14.100 RMB/ton civarında en düşük seviyeleri gördü. RMB geçtiğimiz ay boyunca 7,18 RMB/USD yakınlarında dengedeydi.
- Hindistan spot fiyatları (Shankar-6 kalitesi) genel olarak 82 ile 85 sent/lb veya 56.600 ila 57.700 INR/candy arasında işlem gördü. Hint rupisi 86 INR/USD civarında işlem gördü.
- Pakistan spot fiyatları son bir ayda 69 sent/lb veya 16.300 PKR/maund seviyelerinde yatay seyretti. Pakistan rupisi 283 PKR/USD yakınlarında dengedeydi.

ARZ, TALEP, VE TİCARET

ABD Tarım Bakanlığı 2025/26 hasat yılı son tahminlerinde dünya üretimi (-1,8 milyon balyalık düşüşle 116,6 milyona) ve işletme tüketimi (-135.000 balyalık düşüşle 118,0 milyona) öngörülerini düşürdü. Geçmişe yönelik revizyonlar 2024/25 Çin tüketimindeki +1,0 milyonluk artış dahil olmak üzere, 2025/26 başlangıç stokları rakamını -1,7 milyon balya (75,0 milyon balyaya) düşürdü. Net etki ise yeni hasat yılı için küresel kapanış stokları tahmininde -3,4 milyon balyalık bir azalma (73,9 milyon balyaya) oldu. Gerçekleşmesi halinde bu hacim COVID'den bu yana görülen ortalamaya yakın olacaktır.

Üretimde ülke düzeyindeki en büyük güncellemelerin başında, hasat tahmini -1,4 milyon balya azaltılarak 13,2 milyona düşürüldüğü ABD için yapıldı. Bu durum, ekim alanlarındaki düşüşten (önceki aya göre -840.000 akre ile 9,3 milyona) ve daha yüksek terk oranından (%14'ten %21'e) kaynaklandı. ABD dışında, üretimdeki en büyük değişiklikler Sudan (önceki aya göre -450.000 balya ile 150.000'e), Özbekistan (-300.000 balya ile 2,6 milyona), Mali (-100.000 balya ile 1,2 milyona) ve Çin (+500.000 balya ile 31,5 milyona) için yapıldı.

İşletme kullanımındaki en büyük değişiklikler Hindistan (-500.000 balya ile 25,0 milyona), Bangladeş (-300.000 balya ile 8,1 milyona), Türkiye (-200.000 balya ile 7,1 milyona), Özbekistan (-100.000 balya ile 3,0 milyona) ve Çin (+1,0 milyon balya ile 37,5 milyona) içindi.

Küresel ticaret tahmini -1,1 milyon balyalık düşüşle 43,6 milyona indirildi. İthalattaki en büyük değişiklikler Çin (-500.000 balya ile 5,3 milyona), Bangladeş (-300.000 balya ile 8,1 milyona), Türkiye (-200.000 balya ile 4,6 milyona), Hindistan (-100.000 balya ile 2,9 milyona) için

Referans Fiyatlar Geçtiğimiz Ayda Sabit Kaldı

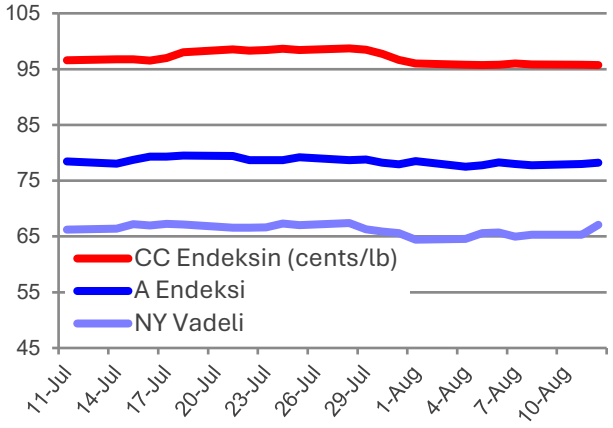

Son Fiyat Verileri

cents/lb	En Son Değer (Ağ 12)	En Son Ay (Temmuz)	Son 12 Ay (Ağustos24-Temmuz25)
NY Vadeli	67,1	66,8	67,9
A Endeksi	78,2	78,8	79,6
CC Endeksin	95,7	97,1	94,0
Hindistan Spot	82,6	83,9	82,5
Pakistan Spot	70,2	69,4	75,4

Daha fazla bilgiye buradan ulaşabilirsiniz.
Fiyat tanımlarına buradan ulaşabilirsiniz.

Dünya Pamuk Bilançosu

Milyon metrik ton		2025/26	
	2024/25	Temmuz	Ağustos
Başlangıç Stokları	16,0	16,7	16,3
Üretim	25,9	25,8	25,4
Fabrika Tüketimi	25,7	25,7	25,7
Kapanış Stokları	16,3	16,8	16,1
Stok/Kullanım	63,6%	65,5%	62,6%

Çin Pamuk Bilançosu

Milyon metrik ton		2025/26	
	2024/25	Temmuz	Ağustos
Başlangıç Stokları	8,0	8,0	7,8
Üretim	7,0	6,7	6,9
İthalat	1,1	1,3	1,2
Fabrika Tüketimi	8,3	7,9	8,2
İhracat	0,0	0,0	0,0
Kapanış Stokları	7,8	8,1	7,6
Stok/Kullanım	94,0%	101,4%	93,2%

Çin-Hariç-Dünya Bilançosu

Milyon metrik ton		2025/26	
	2024/25	Temmuz	Ağustos
Başlangıç Stokları	8,0	8,7	8,5
Üretim	19,0	19,0	18,5
Çin'den İthalatlar	0,0	0,0	0,0
Fabrika Tüketimi	17,4	17,8	17,5
Çin'e İhracatlar	1,1	1,3	1,2
Kapanış Stokları	8,5	8,8	8,5
Stok/Kullanım	46,1%	46,0%	45,3%

Ek arz ve talep verilere buradan ulaşabilirsiniz.
Bilanço Nasıl Okunur

yapıldı. İhracattaki en büyük değişiklikler ise ABD'de (-500.000 balya ile 12,0 milyona), Sudan (-400.000 balya ile 150.000'e) ve Mali (-100.000 balya ile 1,2 milyona) içindi.

FIYATLARA BAKIŞ

Tarifelerdeki belirsizlik tedarik zincirleri için hâlâ en önemli soru olmaya devam ediyor. ABD ticaret politikasındaki genel bir gelişme, çoğu ülke için ortak oranlar içeren standart bir sistemin yerine, farklı ülkelere farklı oranların belirlenmesi oldu. Vergilerin bölgelere göre farklılaşması, tedarik süreçlerini daha da karmaşık hale getirdi.

Temmuz ve Ağustos başlarında, gümrük vergileriyle ilgili bir dizi duyuru daha yapıldı. En önemlisi, 31 Temmuz'da yayınlanan Yürütme Kararnamesi'ydi (Ek I'de ülkelere göre gümrük vergileri artış tablosu). Bu belge, ABD yönetiminden Temmuz ayı boyunca diğer devlet başkanlarına gönderilen mektup dizisini güncelledi.

31 Temmuz tarihli kararnamedeki tarife artışlarının çoğu birçok ülke için 10 Nisan'da yürürlüğe giren (9 Nisan'da yayınlanan Yürütme Kararnamesi'nin ardından) 10 puanlık artış ile 14 Mayıs'tan bu yana Çin'den yapılan ithalata uygulanan 30 puanlık artış (12 Mayıs'ta yayınlanan Yürütme Kararnamesi'nin ardından) arasında gerçekleşti. 2024 yılı hazır giyimdeki tarife artışının ithalat hacimlerine göre ağırlıklı ortalaması yaklaşık 20 puan oldu.

31 Temmuz Yürütme Kararnamesi'nin yanı sıra, belirli ülkeler için tarifelerde başka değişiklikler de yapıldı. Bunlar arasında, Brezilya (30 Temmuz'da duyuruldu) ve Hindistan (6 Ağustos'ta duyuruldu) için uygulanan ve bu ülkelerin 2025'teki toplam tarife artışlarını yüzde 50'ye çıkaran oran artışları da yer alıyor.

Çin ile müzakereler devam ediyor. Başlangıçta görüşmeler için belirlenen son tarih 12 Ağustos'tu, ancak 11 Ağustos'ta görüşmelerin 10 Kasım'a kadar uzatılacağı açıklandı. Bu arada, 14 Mayıs'tan bu yana Çin'den yapılan sevkiyatlara uygulanan yüzde 30'luk artışlar devam ediyor.

Değişimin hem kapsamı hem de hızı satın alma kararlarını zorlaştırıyor ve küresel işletme kullanımı üzerindeki nihai etki henüz bilinmiyor. ABD hazır giyim talebi üzerindeki etkiye ilave olarak, bu durumun küresel ekonomik büyüme üzerinde de etkileri olabilir. ABD hazır giyim ithalatı, gümrük vergilerinin artırılmasının sonra açıklanan birkaç aylık veriye göre azaldı. Potansiyel gümrük vergilerinden önce önden yapılan sevkiyatların da etkisiyle yılın ilk üç ayında, ABD ithalatında mevsimsel olarak düzeltilmiş yıllık ham pamuk eşdeğeri miktar 13,5 milyon balya oldu. Nisan ve Haziran ayları arasında ise ortalama 12,7 milyon balya oldu. Bu, yüzde altılık bir düşüşe işaret ediyor, ancak son sevkiyat hacimleri gümrük vergilerinin artırılmasının hemen ardından geldi ve perakendecilerle markaların uzun vadeli tepkilerini yansıtmayabilir.

Elyaf pazarındaki koşulların değişmesi için önümüzde zaman var. Küresel işletme talebi için güncel göstergelerden biri ABD Tarım Bakanlığı'nın haftalık ihracat satış verileridir. 2024/25 dönemi sonuna kadar olan rakamlarda, hasat yılı sonuna kadar yapılan satışların toplamı ve yeni hasat yılındaki teslimat taahhütleri 3,8 milyon balya (480 lb'lik balya, upland ve pima) seviyesinde bulunuyor. Bu, 2015/16 dönemi başından beri görülen en düşük hacme işaret ediyor.

Dünya Pamuk Üretimi

Milyon metrik ton		2025/26	
	2024/25	Temmuz	Ağustos
Çin	7,0	6,7	6,9
Hindistan	5,2	5,1	5,1
Brezilya	3,7	4,0	4,0
ABD	3,1	3,2	2,9
Pakistan	1,1	1,1	1,1
Diğerleri	5,8	5,7	5,5
Dünya	25,9	25,8	25,4

Dünya Pamuk Tüketimi

Milyon metrik ton		2025/26	
	2024/25	Temmuz	Ağustos
Çin	8,3	7,9	8,2
Hindistan	5,4	5,6	5,4
Pakistan	2,4	2,4	2,4
Bangladeş	1,8	1,8	1,8
Vietnam	1,7	1,7	1,7
Diğerleri	6,1	6,3	6,2
Dünya	25,7	25,7	25,7

Dünya Pamuk İhracatları

Milyon metrik ton		2025/26	
	2024/25	Temmuz	Ağustos
Brezilya	2,8	3,1	3,1
ABD	2,6	2,7	2,6
Avustralya	1,1	1,1	1,1
Benin	0,3	0,3	0,3
Mali	0,2	0,3	0,3
Diğerleri	2,2	2,3	2,2
Dünya	9,2	9,7	9,5

Dünya Pamuk İthalatları

Milyon metrik ton		2025/26	
	2024/25	Temmuz	Ağustos
Bangladeş	1,8	1,8	1,8
Vietnam	1,7	1,7	1,7
Pakistan	1,3	1,3	1,3
Çin	1,1	1,3	1,2
Türkiye	1,0	1,0	1,0
Diğerleri	2,4	2,6	2,5
Dünya	9,3	9,7	9,5

Dünya Kapanış Stokları

Milyon metrik ton		2025/26	
	2024/25	Temmuz	Ağustos
Çin	7,8	8,1	7,6
Hindistan	2,1	2,1	2,2
Avustralya	1,1	0,9	0,9
Brezilya	0,7	0,9	0,8
ABD	0,9	1,0	0,8
Diğerleri	3,7	3,8	3,7
Dünya	16,3	16,8	16,1

Ek arz ve talep verilere buradan ulaşabilirsiniz.

Soru ve yorumlarınızı marketinformation@cottoninc.com adresine iletebilirsiniz

Kaynaklar: Fiyat verileri için Reuters, Cotlook, Cotton Assn. of India, ve Karachi Cotton Assn. Arz, talep ve ticari veriler için ABD Tarım Bakanlığı.

Feragatname: Burada yer alan bilgiler güvenilir olduklarına inanılan halka açık ve özel haber kaynaklarından derlenmişitir; ancak Cotton Incorporated bu bilgilerin doğru ve eksiksiz olduğunu garanti edemez. Bu bilgilerin kullanılması ile ilgili sorumluluk kabul edilemez ve hiçbir acık garanti veya zımni taahhüt yapılmamıştır. Burada yer alan bilgilere yatırım kararları vermek amacı ile itimat edilmemelidir. Bu yayın gelecekteki fiyat veya olayları tahmin etme amacını taşımamaktadır.

© 2025 Cotton Incorporated. All rights reserved; America's Cotton Producers and Importers

Grafikler ve Tablolar Listesi

Günlük	A Endeksi ve NY Vadeli	CC Endeksin	Hindistan Spot	Pakistan Spot
Aylık	A Endeksi ve NY Vadeli	CC Endeksin	Hindistan Spot	Pakistan Spot
Çizelge	Pamuk Bilançosu (balya)	Pamuk Bilançosu (ton)	Arz ve Taelp (balya)	Arz ve Talep (ton)

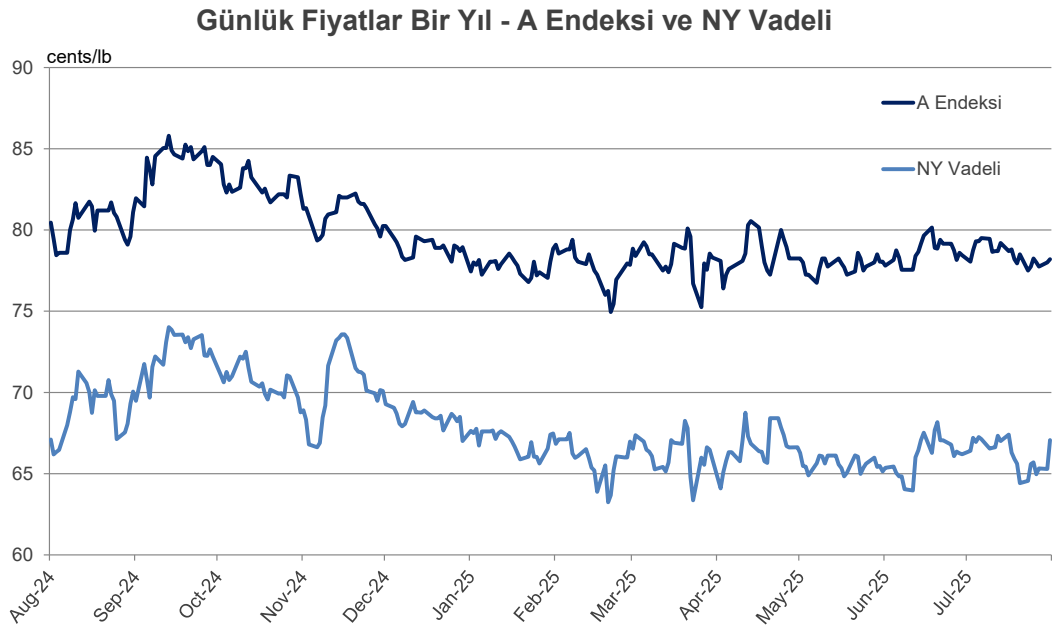

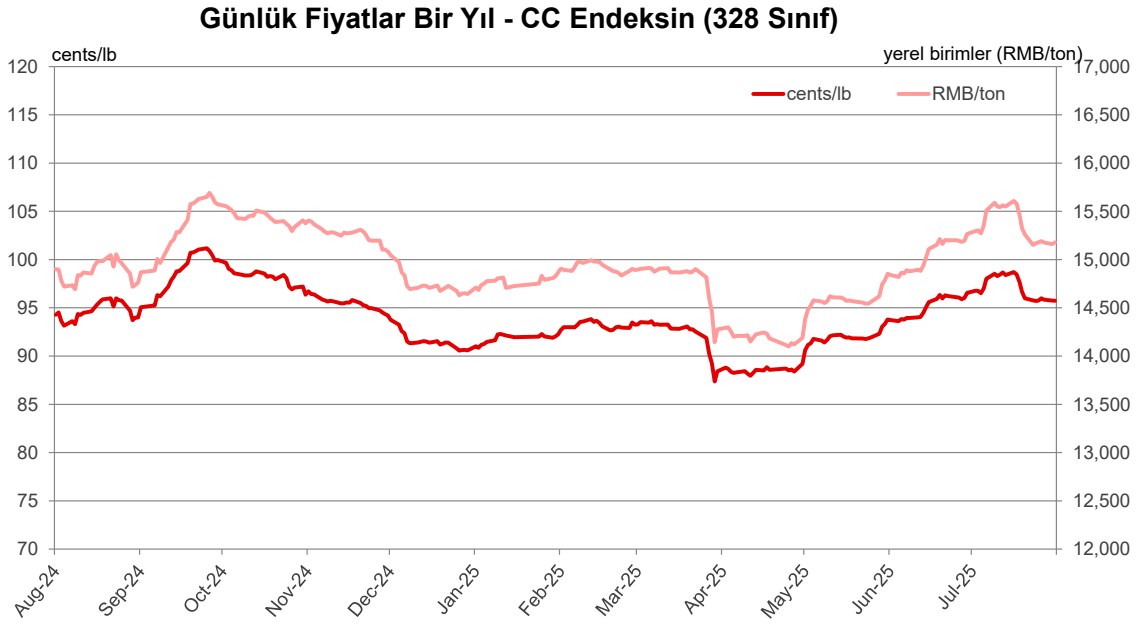

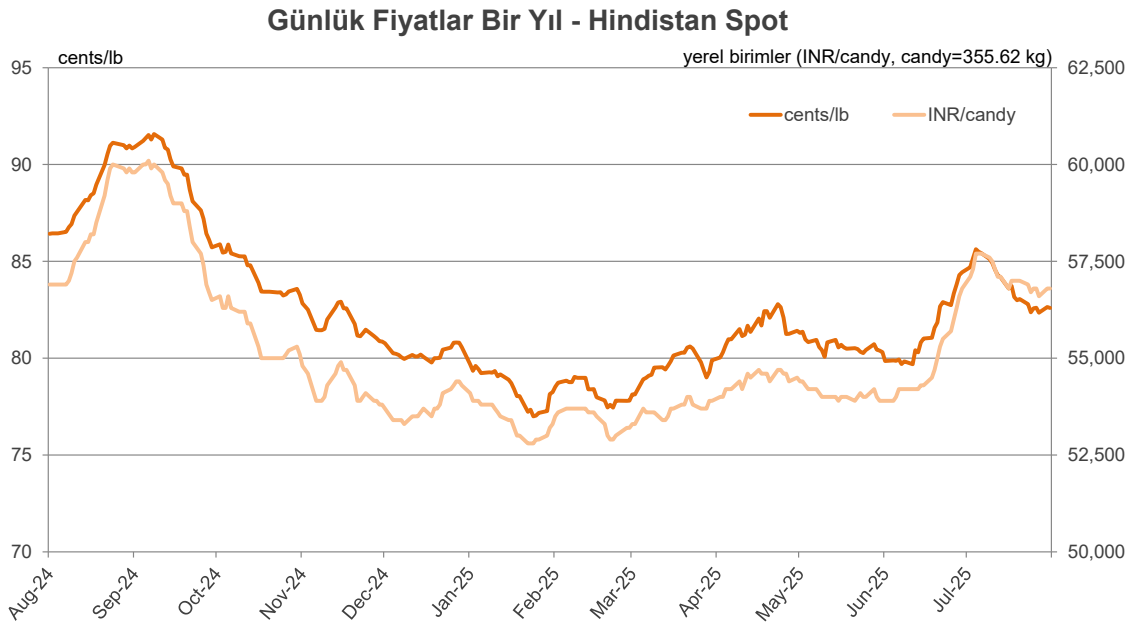

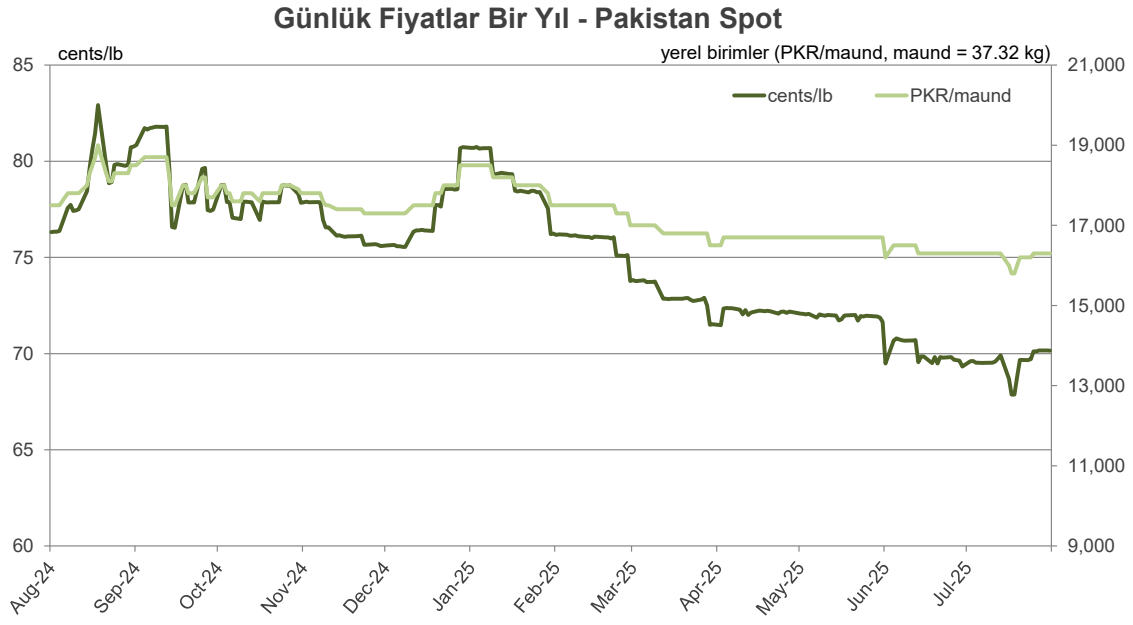

grafikler ve tablolar listesi

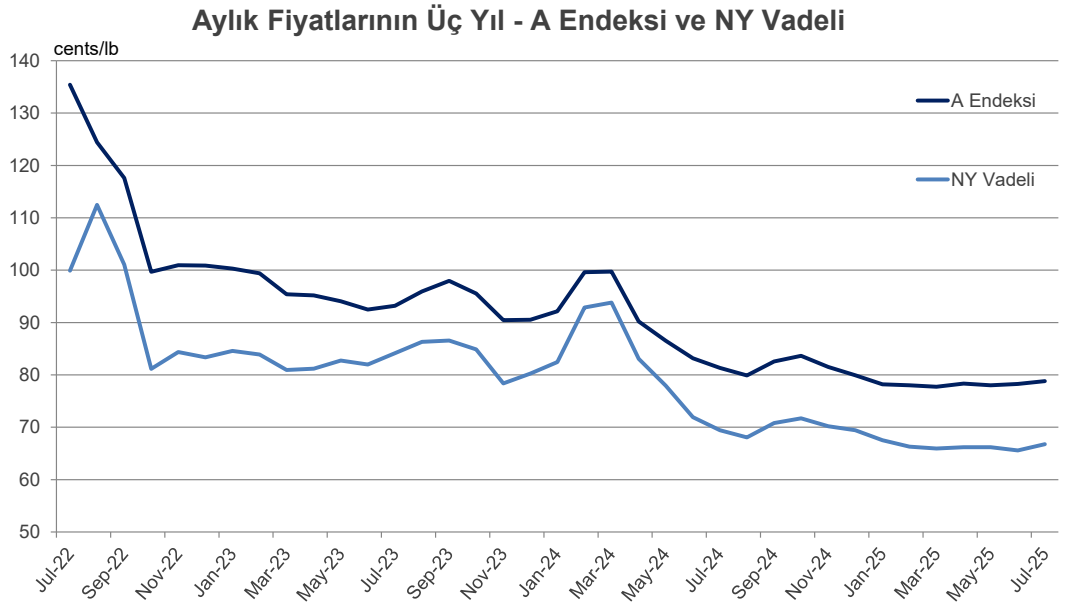

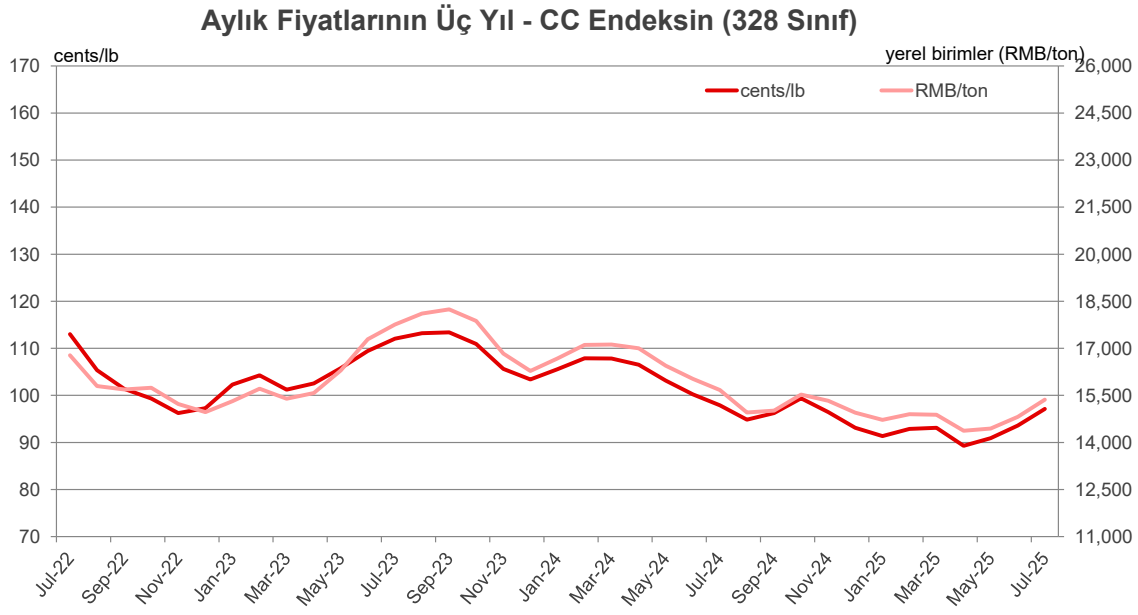

grafikler ve tablolar listesi

Aylık Fiyatlarının Üç Yıl - Hindistan Spot

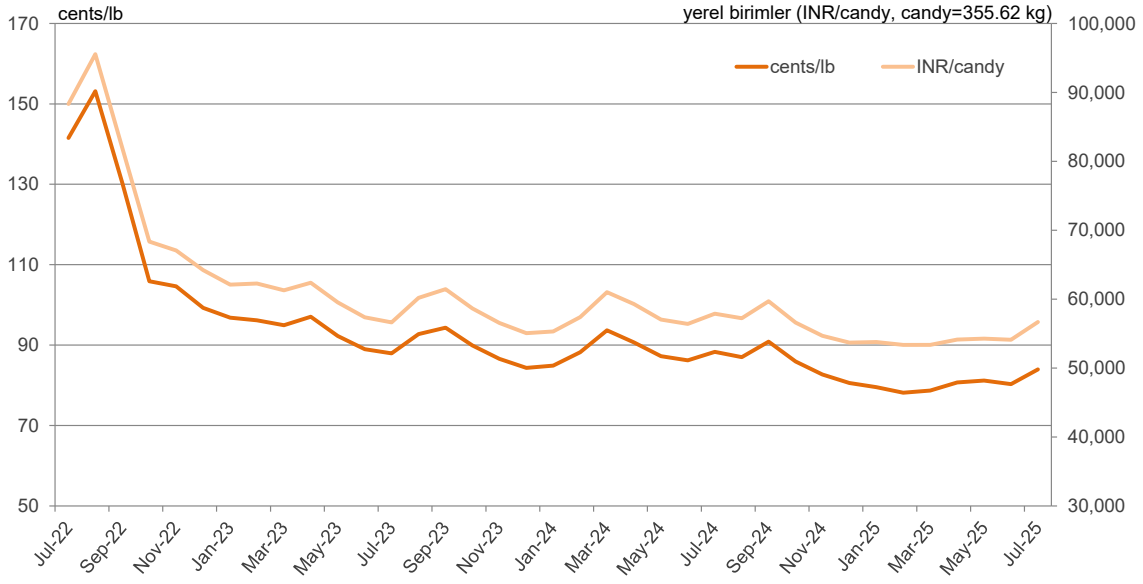

Aylık Fiyatlarının Üç Yıl - Pakistan Spot

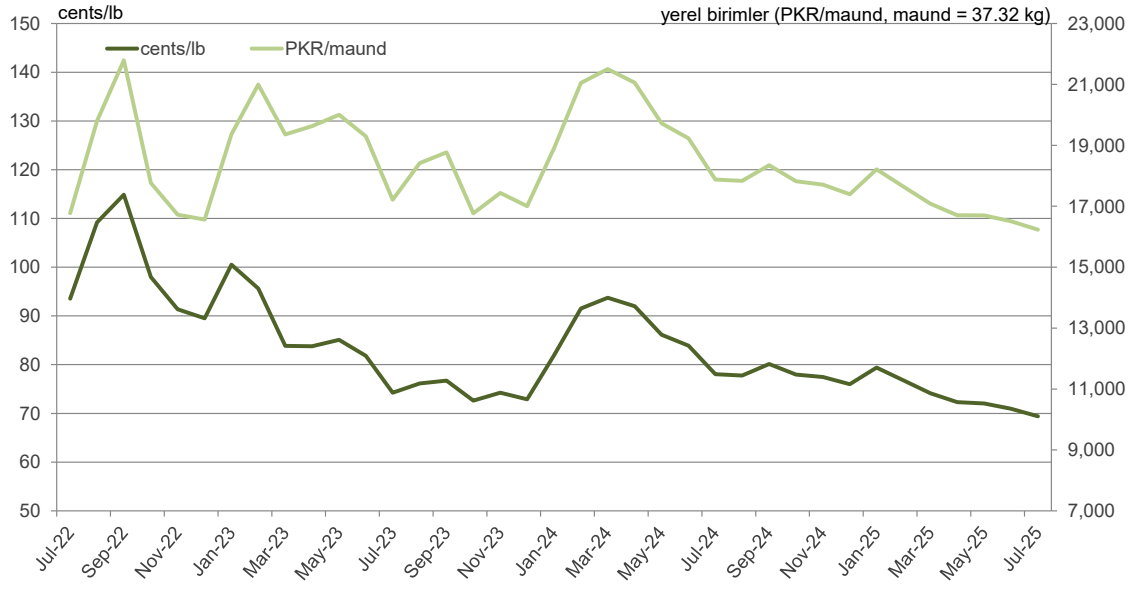

grafikler ve tablolar listesi

Dünya Pamuk Bilançosu

Milyon x 480lb. Balya	2021/22	2022/23	2023/24	2024/25	2025/26 Temmuz	2025/26 Ağustos
Başlangıç Stokları	72.6	71.1	75.8	73.4	76.8	75.0
Üretim	114.3	116.0	112.6	119.2	118.4	116.6
Arz	187.0	187.0	188.4	192.5	195.2	191.7
Fabrika Tüketimi	115.7	112.7	115.0	118.0	118.1	118.0
Kapanış Stokları	71.1	75.8	73.4	75.0	77.3	73.9
Stok/Kullanım	61.5%	67.3%	63.8%	63.6%	65.5%	62.6%

Çin Pamuk Bilançosu

Milyon x 480lb. Balya	2021/22	2022/23	2023/24	2024/25	2025/26 Temmuz	2025/26 Ağustos
Başlangıç Stokları	33.8	34.2	33.4	36.7	36.8	35.8
Üretim	26.7	30.8	27.4	32.0	31.0	31.5
İthalat	7.8	6.2	15.0	5.2	5.8	5.3
Arz	68.3	71.1	75.7	73.9	73.6	72.6
Fabrika Tüketimi	33.4	37.7	38.9	38.0	36.5	37.5
İhracat	0.1	0.1	0.1	0.1	0.1	0.1
Talep	33.5	37.8	39.0	38.1	36.6	37.6
Kapanış Stokları	34.2	33.4	36.7	35.8	37.1	35.0
Stok/Kullanım	101.9%	88.3%	94.2%	94.0%	101.4%	93.2%

Çin-Hariç-Dünya Bilançosu

Milyon x 480lb. Balya	2021/22	2022/23	2023/24	2024/25	2025/26 Temmuz	2025/26 Ağustos
Başlangıç Stokları	38.8	36.9	42.5	36.6	39.9	39.3
Üretim	87.6	85.2	85.2	87.2	87.4	85.1
Çin'den İthalatlar	0.1	0.1	0.1	0.1	0.1	0.1
Arz	126.6	122.2	127.7	123.9	127.4	124.5
Fabrika Tüketimi	82.3	75.0	76.1	80.0	81.6	80.5
Çin'e İhracatlar	7.8	6.2	15.0	5.2	5.8	5.3
Talep	90.1	81.2	91.0	85.1	87.4	85.8
Kapanış Stokları	36.9	42.5	36.6	39.3	40.3	38.9
Stok/Kullanım	41.0%	52.3%	40.3%	46.1%	46.0%	45.3%

Kaynak: Amerika Tarım Bakanlığı

grafikler ve tablolar listesi

Hindistan Pamuk Bilançosu

Milyon x 480lb. Balya	2021/22	2022/23	2023/24	2024/25	2025/26 Temmuz	2025/26 Ağustos
Başlangıç Stokları	11.8	8.4	10.8	9.3	9.7	9.8
Üretim	24.3	26.3	25.4	24.0	23.5	23.5
İthalat	1.0	1.7	0.9	3.0	3.0	2.9
Arz	37.1	36.4	37.1	36.2	36.2	36.2
Fabrika Tüketimi	25.0	24.5	25.5	25.0	25.5	25.0
İhracat	3.7	1.1	2.3	1.4	1.0	1.0
Talep	28.7	25.6	27.8	26.4	26.5	26.0
Kapanış Stokları	8.4	10.8	9.3	9.8	9.7	10.2
Stok/Kullanım	29.2%	42.3%	33.4%	37.3%	36.8%	39.4%

A.B.D. Pamuk Bilançosu

Milyon x 480lb. Balya	2021/22	2022/23	2023/24	2024/25	2025/26 Temmuz	2025/26 Ağustos
Başlangıç Stokları	3.7	4.6	4.7	3.2	4.1	4.0
Üretim	17.5	14.5	12.1	14.4	14.6	13.2
İthalat	0.0	0.0	0.0	0.0	0.0	0.0
Arz	21.2	19.1	16.7	17.6	18.7	17.2
Fabrika Tüketimi	2.6	2.1	1.9	1.7	1.7	1.7
İhracat	14.1	12.5	11.8	11.9	12.5	12.0
Talep	16.6	14.5	13.6	13.6	14.2	13.7
Kapanış Stokları	4.6	4.7	3.2	4.0	4.6	3.6
Stok/Kullanım	27.7%	32.1%	23.2%	29.4%	32.4%	26.3%

Pakistan Bilançosu

Milyon x 480lb. Balya	2021/22	2022/23	2023/24	2024/25	2025/26 Temmuz	2025/26 Ağustos
Başlangıç Stokları	2.2	1.9	1.5	1.9	2.1	2.1
Üretim	6.0	3.9	7.0	5.0	5.0	5.0
İthalat	4.5	4.5	3.2	6.1	5.9	5.9
Arz	12.7	10.3	11.7	13.0	13.0	13.0
Fabrika Tüketimi	10.7	8.7	9.7	10.8	10.9	10.9
İhracat	0.1	0.1	0.2	0.1	0.1	0.1
Talep	10.8	8.8	9.9	10.9	11.0	11.0
Kapanış Stokları	1.9	1.5	1.9	2.1	2.1	2.1
Stok/Kullanım	17.9%	17.3%	18.7%	19.4%	18.7%	18.7%

Kaynak: Amerika Tarım Bakanlığı

grafikler ve tablolar listesi

Dünya Pamuk Üretimi

Milyon x 480lb. Balya	2021/22	2022/23	2023/24	2024/25	2025/26 Temmuz	2025/26 Ağustos
Çin	26.7	30.8	27.4	32.0	31.0	31.5
Hindistan	24.3	26.3	25.4	24.0	23.5	23.5
Brezilya	10.8	11.7	14.6	17.0	18.3	18.3
ABD	17.5	14.5	12.1	14.4	14.6	13.2
Pakistan	6.0	3.9	7.0	5.0	5.0	5.0
Avustralya	5.9	5.8	5.0	5.6	4.1	4.1
Türkiye	3.8	4.9	3.2	4.0	3.6	3.6
Özbekistan	2.9	3.2	2.9	3.0	2.9	2.6
Benin	1.4	1.1	1.1	1.2	1.2	1.2
Mali	1.4	0.7	1.3	1.1	1.3	1.2
Yunanistan	1.4	1.5	1.0	1.1	1.0	1.0
Türkmenistan	0.9	0.8	0.8	0.8	0.9	0.9
Meksika	1.2	1.6	0.9	0.9	0.8	0.8
Diğerleri	10.1	9.3	10.0	9.1	10.4	9.8
Afrika Serbest Bölgesi	5.8	3.9	4.8	4.1	4.5	4.5
AB-27	1.7	1.6	1.0	1.2	1.3	1.3
Dünya	114.3	116.0	112.6	119.2	118.4	116.6

Dünya Pamuk İhracatları

Milyon x 480lb. Balya	2021/22	2022/23	2023/24	2024/25	2025/26 Temmuz	2025/26 Ağustos
Brezilya	7.7	6.7	12.3	13.0	14.3	14.3
ABD	14.1	12.5	11.8	11.9	12.5	12.0
Avustralya	3.6	6.2	5.7	5.1	5.0	5.0
Benin	1.8	1.1	1.1	1.2	1.2	1.2
Mali	1.3	0.8	1.2	1.0	1.3	1.2
Hindistan	3.7	1.1	2.3	1.4	1.0	1.0
Türkiye	0.6	0.9	1.4	1.4	1.0	1.0
Yunanistan	1.4	1.3	1.0	1.1	1.0	1.0
Arjantin	0.7	0.2	0.6	0.5	0.7	0.7
Cote d'Ivoire	1.3	0.5	0.5	0.5	0.8	0.7
Kamerun	0.7	0.6	0.7	0.6	0.7	0.7
Burkina Faso	1.0	0.8	0.8	0.5	0.6	0.6
Tacikistan	0.5	0.4	0.5	0.4	0.4	0.4
Diğerleri	4.4	3.8	4.6	3.9	4.3	3.9
Afrika Serbest Bölgesi	6.3	3.9	4.4	3.9	4.5	4.5
AB-27	1.8	1.5	1.1	1.3	1.2	1.2
Dünya	42.7	36.6	44.3	42.4	44.7	43.6

Kaynak: Amerika Tarım Bakanlığı

grafikler ve tablolar listesi

Dünya Pamuk Tüketimi

Milyon x 480lb. Balya	2021/22	2022/23	2023/24	2024/25	2025/26 Temmuz	2025/26 Ağustos
Çin	33.4	37.7	38.9	38.0	36.5	37.5
Hindistan	25.0	24.5	25.5	25.0	25.5	25.0
Pakistan	10.7	8.7	9.7	10.8	10.9	10.9
Bangladeş	8.8	7.7	7.8	8.2	8.4	8.1
Vietnam	6.7	6.5	6.6	7.9	8.0	8.0
Türkiye	8.6	7.5	6.6	7.1	7.3	7.1
Brezilya	3.2	3.2	3.4	3.5	3.5	3.5
Özbekistan	3.3	2.6	3.0	3.1	3.1	3.0
Endonezya	2.6	1.8	1.8	1.9	2.0	2.0
ABD	2.6	2.1	1.9	1.7	1.7	1.7
Meksika	1.9	1.8	1.5	1.4	1.4	1.4
Mısır	0.5	0.5	0.6	1.1	1.2	1.2
İran	0.8	0.9	0.9	0.9	0.9	0.9
Diğerleri	7.8	7.3	7.0	7.5	7.8	7.7
Afrika Serbest Bölgesi	0.1	0.1	0.1	0.1	0.1	0.1
AB-27	0.6	0.6	0.5	0.5	0.5	0.5
Dünya	115.7	112.7	115.0	118.0	118.1	118.0

Dünya Pamuk İthalatları

Milyon x 480lb. Balya	2021/22	2022/23	2023/24	2024/25	2025/26 Temmuz	2025/26 Ağustos
Bangladeş	8.5	7.0	7.6	8.1	8.4	8.1
Vietnam	6.6	6.5	6.6	7.9	8.0	8.0
Pakistan	4.5	4.5	3.2	6.1	5.9	5.9
Çin	7.8	6.2	15.0	5.2	5.8	5.3
Türkiye	5.5	4.2	3.6	4.4	4.8	4.6
Hindistan	1.0	1.7	0.9	3.0	3.0	2.9
Endonezya	2.6	1.7	1.8	1.9	2.0	2.0
Mısır	0.5	0.5	0.6	1.0	1.1	1.1
Malezya	0.4	0.7	0.7	0.7	0.8	0.8
Meksika	1.0	0.7	0.7	0.6	0.6	0.6
İran	0.4	0.5	0.5	0.5	0.5	0.5
Tayland	0.8	0.7	0.4	0.5	0.5	0.5
Kore	0.6	0.4	0.3	0.3	0.3	0.3
Diğerleri	2.9	2.5	2.3	2.7	3.0	3.0
Afrika Serbest Bölgesi	0.0	0.0	0.0	0.0	0.0	0.0
AB-27	0.6	0.5	0.5	0.4	0.5	0.5
Dünya	42.9	37.7	44.1	42.7	44.7	43.6

Kaynak: Amerika Tarım Bakanlığı

grafikler ve tablolar listesi

Dünya Pamuk Bilançosu

Milyon metrik ton	2021/22	2022/23	2023/24	2024/25	2025/26 Temmuz	2025/26 Ağustos
Başlangıç Stokları	15.8	15.5	16.5	16.0	16.7	16.3
Üretim	24.9	25.2	24.5	25.9	25.8	25.4
Arz	40.7	40.7	41.0	41.9	42.5	41.7
Fabrika Tüketimi	25.2	24.5	25.0	25.7	25.7	25.7
Kapanış Stokları	15.5	16.5	16.0	16.3	16.8	16.1
Stok/Kullanım	61.5%	67.3%	63.8%	63.6%	65.5%	62.6%

Çin Pamuk Bilançosu

Milyon metrik ton	2021/22	2022/23	2023/24	2024/25	2025/26 Temmuz	2025/26 Ağustos
Başlangıç Stokları	7.4	7.4	7.3	8.0	8.0	7.8
Üretim	5.8	6.7	6.0	7.0	6.7	6.9
İthalat	1.7	1.4	3.3	1.1	1.3	1.2
Arz	14.9	15.5	16.5	16.1	16.0	15.8
Fabrika Tüketimi	7.3	8.2	8.5	8.3	7.9	8.2
İhracat	0.0	0.0	0.0	0.0	0.0	0.0
Talep	7.3	8.2	8.5	8.3	8.0	8.2
Kapanış Stokları	7.4	7.3	8.0	7.8	8.1	7.6
Stok/Kullanım	101.9%	88.3%	94.2%	94.0%	101.4%	93.2%

Çin-Hariç-Dünya Bilançosu

Milyon metrik ton	2021/22	2022/23	2023/24	2024/25	2025/26 Temmuz	2025/26 Ağustos
Başlangıç Stokları	8.4	8.0	9.2	8.0	8.7	8.5
Üretim	19.1	18.6	18.6	19.0	19.0	18.5
Çin'den İthalatlar	0.0	0.0	0.0	0.0	0.0	0.0
Arz	27.6	26.6	27.8	27.0	27.7	27.1
Fabrika Tüketimi	17.9	16.3	16.6	17.4	17.8	17.5
Çin'e İhracatlar	1.7	1.4	3.3	1.1	1.3	1.2
Talep	19.6	17.7	19.8	18.5	19.0	18.7
Kapanış Stokları	8.0	9.2	8.0	8.5	8.8	8.5
Stok/Kullanım	41.0%	52.3%	40.3%	46.1%	46.0%	45.3%

Kaynak: Amerika Tarım Bakanlığı

grafikler ve tablolar listesi

Hindistan Pamuk Bilançosu

Milyon metrik ton	2021/22	2022/23	2023/24	2024/25	2025/26 Temmuz	2025/26 Ağustos
Başlangıç Stokları	2.6	1.8	2.4	2.0	2.1	2.1
Üretim	5.3	5.7	5.5	5.2	5.1	5.1
İthalat	0.2	0.4	0.2	0.6	0.7	0.6
Arz	8.1	7.9	8.1	7.9	7.9	7.9
Fabrika Tüketimi	5.4	5.3	5.6	5.4	5.6	5.4
İhracat	0.8	0.2	0.5	0.3	0.2	0.2
Talep	6.3	5.6	6.1	5.7	5.8	5.7
Kapanış Stokları	1.8	2.4	2.0	2.1	2.1	2.2
Stok/Kullanım	29.2%	42.3%	33.4%	37.3%	36.8%	39.4%

A.B.D. Pamuk Bilançosu

Milyon metrik ton	2021/22	2022/23	2023/24	2024/25	2025/26 Temmuz	2025/26 Ağustos
Başlangıç Stokları	0.8	1.0	1.0	0.7	0.9	0.9
Üretim	3.8	3.2	2.6	3.1	3.2	2.9
İthalat	0.0	0.0	0.0	0.0	0.0	0.0
Arz	4.6	4.2	3.6	3.8	4.1	3.7
Fabrika Tüketimi	0.6	0.4	0.4	0.4	0.4	0.4
İhracat	3.1	2.7	2.6	2.6	2.7	2.6
Talep	3.6	3.2	3.0	3.0	3.1	3.0
Kapanış Stokları	1.0	1.0	0.7	0.9	1.0	0.8
Stok/Kullanım	27.7%	32.1%	23.2%	29.4%	32.4%	26.3%

Pakistan Bilançosu

Milyon metrik ton	2021/22	2022/23	2023/24	2024/25	2025/26 Temmuz	2025/26 Ağustos
Başlangıç Stokları	0.5	0.4	0.3	0.4	0.5	0.5
Üretim	1.3	0.8	1.5	1.1	1.1	1.1
İthalat	1.0	1.0	0.7	1.3	1.3	1.3
Arz	2.8	2.2	2.6	2.8	2.8	2.8
Fabrika Tüketimi	2.3	1.9	2.1	2.4	2.4	2.4
İhracat	0.0	0.0	0.0	0.0	0.0	0.0
Talep	2.3	1.9	2.2	2.4	2.4	2.4
Kapanış Stokları	0.4	0.3	0.4	0.5	0.4	0.4
Stok/Kullanım	17.9%	17.3%	18.7%	19.4%	18.7%	18.7%

Kaynak: Amerika Tarım Bakanlığı

grafikler ve tablolar listesi

Dünya Pamuk Üretimi

Milyon metrik ton	2021/22	2022/23	2023/24	2024/25	2025/26 Temmuz	2025/26 Ağustos
Çin	5.8	6.7	6.0	7.0	6.7	6.9
Hindistan	5.3	5.7	5.5	5.2	5.1	5.1
Brezilya	2.4	2.6	3.2	3.7	4.0	4.0
ABD	3.8	3.2	2.6	3.1	3.2	2.9
Pakistan	1.3	0.8	1.5	1.1	1.1	1.1
Avustralya	1.3	1.3	1.1	1.2	0.9	0.9
Türkiye	0.8	1.1	0.7	0.9	0.8	0.8
Özbekistan	0.6	0.7	0.6	0.7	0.6	0.6
Benin	0.3	0.2	0.2	0.3	0.3	0.3
Mali	0.3	0.2	0.3	0.2	0.3	0.3
Yunanistan	0.3	0.3	0.2	0.2	0.2	0.2
Türkmenistan	0.2	0.2	0.2	0.2	0.2	0.2
Meksika	0.3	0.3	0.2	0.2	0.2	0.2
Diğerleri	2.2	2.0	2.2	2.0	2.3	2.1
Afrika Serbest Bölgesi	1.3	0.8	1.1	0.9	1.0	1.0
AB-27	0.4	0.4	0.2	0.3	0.3	0.3
Dünya	24.9	25.2	24.5	25.9	25.8	25.4

Dünya Pamuk İhracatları

Milyon metrik ton	2021/22	2022/23	2023/24	2024/25	2025/26 Temmuz	2025/26 Ağustos
Brezilya	1.7	1.4	2.7	2.8	3.1	3.1
ABD	3.1	2.7	2.6	2.6	2.7	2.6
Avustralya	0.8	1.3	1.2	1.1	1.1	1.1
Benin	0.4	0.2	0.2	0.3	0.3	0.3
Mali	0.3	0.2	0.3	0.2	0.3	0.3
Hindistan	0.8	0.2	0.5	0.3	0.2	0.2
Türkiye	0.1	0.2	0.3	0.3	0.2	0.2
Yunanistan	0.3	0.3	0.2	0.2	0.2	0.2
Arjantin	0.1	0.0	0.1	0.1	0.2	0.2
Cote d'Ivoire	0.3	0.1	0.1	0.1	0.2	0.2
Kamerun	0.1	0.1	0.1	0.1	0.1	0.1
Burkina Faso	0.2	0.2	0.2	0.1	0.1	0.1
Tacikistan	0.1	0.1	0.1	0.1	0.1	0.1
Diğerleri	1.0	0.8	1.0	0.8	0.9	0.8
Afrika Serbest Bölgesi	1.4	0.8	1.0	0.8	1.0	1.0
AB-27	0.4	0.3	0.2	0.3	0.3	0.3
Dünya	9.3	8.0	9.7	9.2	9.7	9.5

Kaynak: Amerika Tarım Bakanlığı

grafikler ve tablolar listesi

Dünya Pamuk Tüketimi

Milyon metrik ton	2021/22	2022/23	2023/24	2024/25	2025/26 Temmuz	2025/26 Ağustos
Çin	7.3	8.2	8.5	8.3	7.9	8.2
Hindistan	5.4	5.3	5.6	5.4	5.6	5.4
Pakistan	2.3	1.9	2.1	2.4	2.4	2.4
Bangladeş	1.9	1.7	1.7	1.8	1.8	1.8
Vietnam	1.5	1.4	1.4	1.7	1.7	1.7
Türkiye	1.9	1.6	1.4	1.5	1.6	1.5
Brezilya	0.7	0.7	0.7	0.8	0.8	0.8
Özbekistan	0.7	0.6	0.6	0.7	0.7	0.7
Endonezya	0.6	0.4	0.4	0.4	0.4	0.4
ABD	0.6	0.4	0.4	0.4	0.4	0.4
Meksika	0.4	0.4	0.3	0.3	0.3	0.3
Mısır	0.1	0.1	0.1	0.2	0.3	0.3
İran	0.2	0.2	0.2	0.2	0.2	0.2
Diğerleri	1.7	1.6	1.5	1.6	1.7	1.7
Afrika Serbest Bölgesi	0.0	0.0	0.0	0.0	0.0	0.0
AB-27	0.1	0.1	0.1	0.1	0.1	0.1
Dünya Toplamı	25.2	24.5	25.0	25.7	25.7	25.7

Dünya Pamuk İthalatları

Milyon metrik ton	2021/22	2022/23	2023/24	2024/25	2025/26 Temmuz	2025/26 Ağustos
Bangladeş	1.8	1.5	1.6	1.8	1.8	1.8
Vietnam	1.4	1.4	1.4	1.7	1.7	1.7
Pakistan	1.0	1.0	0.7	1.3	1.3	1.3
Çin	1.7	1.4	3.3	1.1	1.3	1.2
Türkiye	1.2	0.9	0.8	1.0	1.0	1.0
Hindistan	0.2	0.4	0.2	0.6	0.7	0.6
Endonezya	0.6	0.4	0.4	0.4	0.4	0.4
Mısır	0.1	0.1	0.1	0.2	0.2	0.2
Malezya	0.1	0.1	0.2	0.2	0.2	0.2
Meksika	0.2	0.2	0.2	0.1	0.1	0.1
İran	0.1	0.1	0.1	0.1	0.1	0.1
Tayland	0.2	0.1	0.1	0.1	0.1	0.1
Kore	0.1	0.1	0.1	0.1	0.1	0.1
Diğerleri	0.6	0.5	0.5	0.6	0.6	0.6
Afrika Serbest Bölgesi	0.0	0.0	0.0	0.0	0.0	0.0
AB-27	0.1	0.1	0.1	0.1	0.1	0.1
Dünya Toplamı	9.3	8.2	9.6	9.3	9.7	9.5

Kaynak: Amerika Tarım Bakanlığı

grafikler ve tablolar listesi