মাসিক ইকোনমিক লেটার

তুলার বাজারের মূল বিষয় ও দামের চিত্র

দামের সাম্প্রতিক উত্থান-পতন

গত এক মাসে চীন ও ভারসতর তুলা মূসলে েোমানে ঊর্ধ্বগতত দেখা দগসে, অনেতেসক অনোনে বাজার দমাটামুটি তির তেল।

- েবসচসে দবতি দলনসেন হণ্ডো তিসেম্বর NY/ICE কনট্রাক্টটি ৬৭ দেসক ৭০ দেন্ট/পাউসের েীতমত পতরেসর েোকসলও তকুেটা ঊর্ধ্বমুখী হসে ৬৮ দেন্ট/পাউসের কাোকাতে এসে আবার তির হসে পসে। মূলেগত গতত এখনও পাশ্বররতখক (sideways) রসে দগসে।
- A েূচকও একটি েংকীর্ব েীমার মসযে দেসক ৭৭ দেসক ৮০ দেন্ট/পাউসে ওঠানামা কসরসে, যার বতবমান মূলে প্রাে ৭৮ দেন্ট/পাউে।
- চা্েতনজ কটন ইনসিক্স (CC ইনসিক্স 3128B) আন্তজবাততক েসর েোমানে দবসে ৯২ দেসক ৯৬ দেন্ট/পাউে হসেসে। এটি দম মাে দেসক যীসর যীসর চলমান ঊর্ধ্বমুখী প্রবর্তারই একটি েম্প্রোরর্, যখন েোম েববতনম্ন তেল প্রাে ৮৮ দেন্ট/পাউে।
- দেিীে েসর, মূলে ১৪,৬০০ RMB/টন দেসক দবসে ১৫,১০০ RMB/টন হসেসে। দম মাসে এটি ১৪,১০০ RMB/টন পযবন্ত দনসম তগসেতেল। গত এক মাসে RMB তেল ৭.১৭ RMB/USD হাসরই তির।
- ভারতী্ে স্পট প্রাইে (Shankar-6 দকা্োতলটি) দম মাসের েসববাচ্চ ৮২ দেন্ট/পাউে বা ৫৪,৭০০ INR/কোতে অততক্রম কসর তকুেটা ঊর্ধ্বমুখী হসেসে। বতবমান েোম প্রাে ৮৩ দেন্ট/পাউে বা ৫৬,০০০ INR/কোতে; এক মাে আসগ এটি তেল প্রাে ৮০ দেন্ট/পাউে বা ৫৪,০০০ INR/কোতে। INR তেল ৮৬ INR/USD-এর কাোকাতে তির।
- পাতকস্তাতন স্পট প্রাইে গত এক মাসে ৭০ দেন্ট/পাউসের আসিপাসিই তেল। দেিীে মূসলে প্রাে ১৬,৫০০ PKR/মর্ েসর দলনসেন হসেসে। PKR তেল প্রাে ২৮৩ PKR/USD হাসরই তিত।

সরবরাহ, চাহিদা এবং বাণিজ্য

USDA'র ২০২৫/২৬ পূববাভাসে ববতশ্বক উৎপাসেন +১.৪ তমতলেন দবল বৃতি (১১৮.৪ তমতলেসন) এবং তমল বেবহাসর +৩৬৫,০০০ দবল বৃতি (১১৮.১ তমতলেসন) অন্তভুবক্ত হসেসে।

আসগর দমৌেুমগুসলার েংসিাযসনর ফসল ২০২৫/২৬-এর শুরুর মজুত -৫১০,০০০ দবল কসম (৭৬.৮ তমতলেসন) দনসম এসেসে। এর েতিতলত প্রভাসব ২০২৫/২৬-এর দিষ মজুসত +৫২০,০০০ দবল বৃতি দপসে (৭৭.৩ তমতলেসন) দপৌেঁসেসে।

এই মজুসতর পতরমার্ COVID-১৯ েমেকাল (২০১৯/২০) এবং চীসনর বৃহৎ তরজাভব েমেকাল (২০১২/১৩-২০১৫/১৬) বাসে েসববাচ্চ।

দেিতভতিক ২০২৫/২৬ উৎপাসেনর েবসচসে রে পতরবতবনগুতল তেল:

চীন: +১.০ তমতলেন দবল (দমাট ৩১.০ তমতলেন)

NY/ICE ফিউচার এবং A সূচক সমতল, CC সূচক সামান্য বেশি

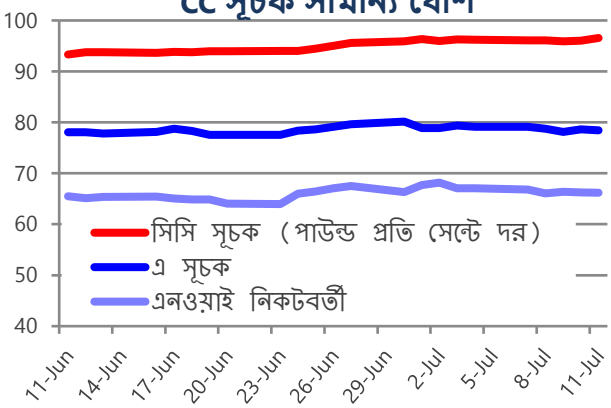

সাম্প্রতিক দামের তথ্য

পাউন্ড প্রতি সেন্টে দর	সর্বশেষ মূল্য (জুলাই 11)	সর্বশেষ মাস (জুন)	গত ১২ মাস (জুলাই24-জুন25)
এনওয়াই নিকটবর্তী	66.2	65.6	68.1
এ সূচক	78.4	78.3	79.8
সিসি সূচক	96.6	93.6	94.1
ভারতীয় কেন্দ্র	84.4	80.3	82.8
পাকিস্তানি কেন্দ্র	69.3	71.0	76.1

দামের বিষয়ে অতিরিক্ত তথ্য পাওয়া যাবে এখানে
দামের সংজ্ঞা

বৈশ্বিক ব্যালেন্স শিট

মিলিয়ন মেট্রিকটন		2025/26	
	2024/25	জুন	জুলাই
প্রারম্ভিক মজুত	16.1	16.8	16.7
উৎপাদন	26.1	25.5	25.8
ব্যবহৃত কারখানা	25.4	25.6	25.7
সর্বশেষ মজুত	16.7	16.7	16.8
মজুত/ব্যবহার	65.8%	65.2%	65.5%

চীন ব্যালেন্স শিট

মিলিয়ন মেট্রিকটন		2025/26	
	2024/25	জুন	জুলাই
প্রারম্ভিক মজুত	8.0	8.1	8.0
উৎপাদন	7.0	6.5	6.7
আমদানি	1.1	1.4	1.3
ব্যবহৃত কারখানা	8.1	7.9	7.9
রপ্তানি	0.0	0.0	0.0
সর্বশেষ মজুত	8.0	8.1	8.1
মজুত/ব্যবহার	99.4%	101.1%	101.4%

চীন ব্যাতীত ওয়ার্ল্ড ব্যালেন্স শিট

মিলিয়ন মেট্রিকটন		2025/26	
	2024/25	জুন	জুলাই
প্রারম্ভিক মজুত	8.1	8.7	8.7
উৎপাদন	19.1	18.9	19.0
চীন থেকে আমদানি	0.0	0.0	0.0
ব্যবহৃত কারখানা	17.4	17.7	17.8
চীনে রপ্তানি	1.1	1.4	1.3
সর্বশেষ মজুত	8.7	8.7	8.8
মজুত/ব্যবহার	47.0%	45.3%	46.0%

ব্যালেন্স শিটের অতিরিক্ত তথ্য পাওয়া যাবে এখানে
ব্যালেন্স শীট জেভাবে পড়তে হবে

যুক্তরাষ্ট্র: +৬০০,০০০ দবল (দমাট ১৪.৬ তমতলেন)

পাতকস্তান: -২০০,০০০ দবল (দমাট ৫.০ তমতলেন)

দমতক্সসকা: +১০০,০০০ দবল (দমাট ৮০০,০০০)

তমল্ বযবহারি:

পাতকস্তান: +৩০০,০০০ দবল (দমাট ১০.৯ তমতলেন)

দমতক্সসকা: +১০০,০০০ দবল (দমাট ১.৪ তমতলেন)

২০২৫/২৬-এর ববতশ্বক বাতর্জে পূববাভাে প্রাে অপতরবততবত রসেসে (-১৩৫,০০০ দবল কসম ৪৪.৭ তমতলেন)।

আমদাতনি ক্ষেরে উরেখর াগয পতিবিতন:

পাতকস্তান: +৬০০,০০০ দবল (দমাট ৫.৯ তমতলেন)

চীন: -৭০০,০০০ দবল (দমাট ৫.৮ তমতলেন)

২০২৪/২৫-এর আমদাহি পূববাভাস:

পাতকস্তান: +৩০০,০০০ দবল (দমাট ৬.১ তমতলেন)

চীন: -৩০০,০০০ দবল (দমাট ৫.২ তমতলেন)

রপ্তাতনসত ১,০০,০০০ দবসলর দবতি দকাসনা পতরবতবন দনই, তসব ২০২৪/২৫-এর জনে যুক্তরাসষ্ট্রর রপ্তাতনসত +৩০০,০০০ দবল বৃতি দপসে ১১.৮ তমতলেসন েোৌঁতেসেসে।

দামের চিত্র

গত এক মাসে বাজাসর দবি কসেকটি গুরুত্বপূর্ব ঘটনা ঘসটসে।

েবসচসে গুরুত্বপূর্ব তেল ৯ জুলাই মাতকবন প্রিাসেনর তনযবাতরত েমেেীমা, যা দবতিরভাগ বাতর্জে অংিীেোরসের েসে আসলাচনার জনে তনযবাতরত তেল (চীসনর জনে তনযবাতরত েমেেীমা ১২ আগস্ট)।

এই েমসে যুক্তরাষ্ট্র অসনক বাতর্জে অংিীেোসরর জনে শুল্ক বৃতির কাঠাসমা দঘাষর্া কসরসে। এগুসলার অসনকগুসলাই ২ এতপ্রসলর প্রস্তাতবত হারগুসলার কাোকাতে।

যতেও প্রাতেমকভাসব এগুসলা ৯ জুলাই দেসক কাযবকর হওোর হুমতক তেল, বাস্তসব তা ১ আগস্ট পযবন্ত মুলততব রাখা হসেসে। এর মসযে আসলাচনা চলসত েোকসব এবং শুল্ক হার আরও পতরবততবত হসত পাসর।

এই নীততগত দঘাষর্ার প্রভাব তুলা বাজাসর খুব কমই দেখা দগসে; তিসেম্বর NY/ICE চুতক্ত ৬৭ দেসক ৭০ দেন্ট/পাউসের মসযে রসে দগসে।

তুলা-তবসিষ তকে ঘটনাও ঘসটসে। জুসনর দিসষ USDA একটি নতুন পূববাভাে প্রকাি কসর দযখাসন যুক্তরাসষ্ট্র চাষকৃত জতমর পতরমার্ ৯.৯ দেসক েোমানে বাতেসে ১০.১ তমতলেন একর করা হে।

েস্প্রতত বেরগুসলাসত জুসনর পর এই েংখ্যোে রে পতরবতবন হসেসে (দযমন: ২০২৪-এ -৫০০,০০০ একর, ২০২৩-এ -৮৬০,০০০ একর, ২০২২-এ +১.৩ তমতলেন একর)।

বৈশ্বিক তুলা উৎপাদন

মিলিয়ন মেট্রিকটন		2025/26	
	2024/25	জুন	জুলাই
চীন	7.0	6.5	6.7
ভারত	5.2	5.1	5.1
ব্রাজিল	3.7	4.0	4.0
যুক্তরাষ্ট্র	3.1	3.0	3.2
পাকিস্তান	1.1	1.1	1.1
বাকি বিশ্ব	6.0	5.7	5.7
বিশ্ব	26.1	25.5	25.8

বৈশ্বিক তুলা মিল-ব্যবহারে আছে

মিলিয়ন মেট্রিকটন		2025/26	
	2024/25	জুন	জুলাই
চীন	8.1	7.9	7.9
ভারত	5.4	5.6	5.6
পাকিস্তান	2.4	2.3	2.4
বাংলাদেশ	1.8	1.8	1.8
ভিয়েতনাম	1.7	1.7	1.7
বাকি বিশ্ব	6.1	6.3	6.3
বিশ্ব	25.4	25.6	25.7

বৈশ্বিক তুলা রপ্তানি

মিলিয়ন মেট্রিকটন		2025/26	
	2024/25	জুন	জুলাই
ব্রাজিল	2.8	3.1	3.1
যুক্তরাষ্ট্র	2.6	2.7	2.7
অস্ট্রেলিয়া	1.1	1.1	1.1
মালি	0.2	0.3	0.3
বেনিন	0.3	0.3	0.3
বাকি বিশ্ব	2.4	2.3	2.3
বিশ্ব	9.4	9.8	9.7

বৈশ্বিক তুলা আমদানি

মিলিয়ন মেট্রিকটন		2025/26	
	2024/25	জুন	জুলাই
বাংলাদেশ	1.8	1.8	1.8
ভিয়েতনাম	1.7	1.7	1.7
পাকিস্তান	1.3	1.2	1.3
চীন	1.1	1.4	1.3
তুরস্ক	0.9	1.0	1.0
বাকি বিশ্ব	2.4	2.6	2.6
বিশ্ব	9.3	9.8	9.7

বৈশ্বিক তুলা মজুত

মিলিয়ন মেট্রিকটন		2025/26	
	2024/25	জুন	জুলাই
চীন	8.0	8.1	8.1
ভারত	2.1	2.1	2.1
যুক্তরাষ্ট্র	0.9	0.9	1.0
ব্রাজিল	0.8	0.9	0.9
অস্ট্রেলিয়া	1.1	0.9	0.9
বাকি বিশ্ব	3.8	3.8	3.8
বিশ্ব	16.7	16.7	16.8

অতিরিক্ত সরবরাহ ও চাহিদা তথ্য পাওয়া যাবে এখানে

তথ্যসূত্র: দামের তথ্য পাওয়া গেছে রয়টার্স, কটলুক, কটন অ্যাসোসিয়েশন অব ইন্ডিয়া এবং করাচি কটন অ্যাসোসিয়েশন। সরবরাহ, চাহিদা ও বাণিজ্যের তথ্য পাওয়া গেছে ইউএসডিএ থেকে।

পরিশিষ্ট: এখানে উপস্থাপিত তথ্য সাবস্ক্রাইব করা সরকারি-বেসরকারি সংবাদ সূত্র থেকে সংগৃহীত, যা বিশ্বাসযোগ্য বলে ধরে নেওয়া যায়; যদিও কটন ইনকরপোরেটেড এসব তথ্য নির্ভুল বা সামগ্রিক বলে নিশ্চয়তা দিচ্ছে না। এসব তথ্যের ব্যবহারের ক্ষেত্রে কোনো দায়দায়িত্ব কিংবা নিশ্চয়তা দেওয়া হচ্ছে না। বিনিয়োগ সংক্রান্ত সিদ্ধান্তের ক্ষেত্রে এখানে সংযুক্ত তথ্যের ওপর নির্ভর করা উচিত হবে না। এসব তথ্য ভবিষ্যৎ দর অথবা ঘটনাবলীর আভাস দিতেও উপস্থাপিত করা হয়নি।

©২০২১ কটন ইনকরপোরেটেড। সর্বসংরক্ষিত; আমেরিকা' স কটন প্রোডিউসারস অ্যান্ড ইম্পোর্টার্স

তসব পতিম দটক্সাসে অনুকূল আর্দ্রতা এবং ভাসলা ফলসনর েস্তাবনার কারসর্ পূববাভাে তকুেটা ইততবাচক হসেসে।

এই ঘটনাগুতলর েসেও েোম অপতরবততবতই দেসকসে।

েবসচসে রে প্রশ্ন হসে–এই অচলাবিার মসযে দেসক েোম কীভাসব দবর হসব।

তবশ্ব অেবনীততর যীর গতত এবং অততততরক্ত রপ্তাতনসযাগে েরবরাহ বৃতির েস্তাবনা েোম কমার তেসক চাপ বততর করসত পাসর।

তাোঢ়োো, দযেব দেিগুসলার উপর শুল্ক হাসরর েবসচসে দবতি হুমতক রসেসে, তারাই যুক্তরাসষ্ট্র বততর দপাোক ও বসের েবসচসে রে েরবরাহকারী।

শুল্ক হার বৃদ্ধি পেলে সরবরাহ শৃঙ্খলে দ্ধিলের দ্ধিলে েোদ্ধাহি েলে পেলে েোলর।

তসব, মূলে পতসনর তবরুসি প্রততসরায গসে তুলসত পাসর তফউচার মাসকবসট দস্পকুসলটরসের দরকিব পতরমার্ িটব পতজিন।

দযসহতু তারা ইসতামসযেই বাজাসর দনততবাচক অবিান তনসেসে, আরও িটব যাওোর েুসযাগ েীতমত হসত পাসর।

দস্পকুসলটরসের পতজিসন পতরবতবসনর জনে উপযুক্ত কারর্ েরকার, তসব নীততগত অতনিেতা ও অেবরনততক যীরগততর পূববাভাে তাসের তেিান্ত বেলাসত তনরুৎোতহত করসে।

চার্ট ও টেবিলের তালিকা

দৈনিক	এ সূচক এবং এনওয়াই নিকটবর্তী	চীনা দর	ভারতীয় দর	পাকিস্তানি দর
মাসিক	এ সূচক এবং এনওয়াই নিকটবর্তী	চীনা দর	ভারতীয় দর	পাকিস্তানি দর
টেবিল	ব্যালেন্স শিট (বেল)	ব্যালেন্স শিট (টন)	সরবরাহ ও চাহিদা (বেল)	সরবরাহ ও চাহিদা (টন)

দৈনিক এ সূচক এবং এনওয়াই নিকটবর্তী দরের এক বছরের তথ্য

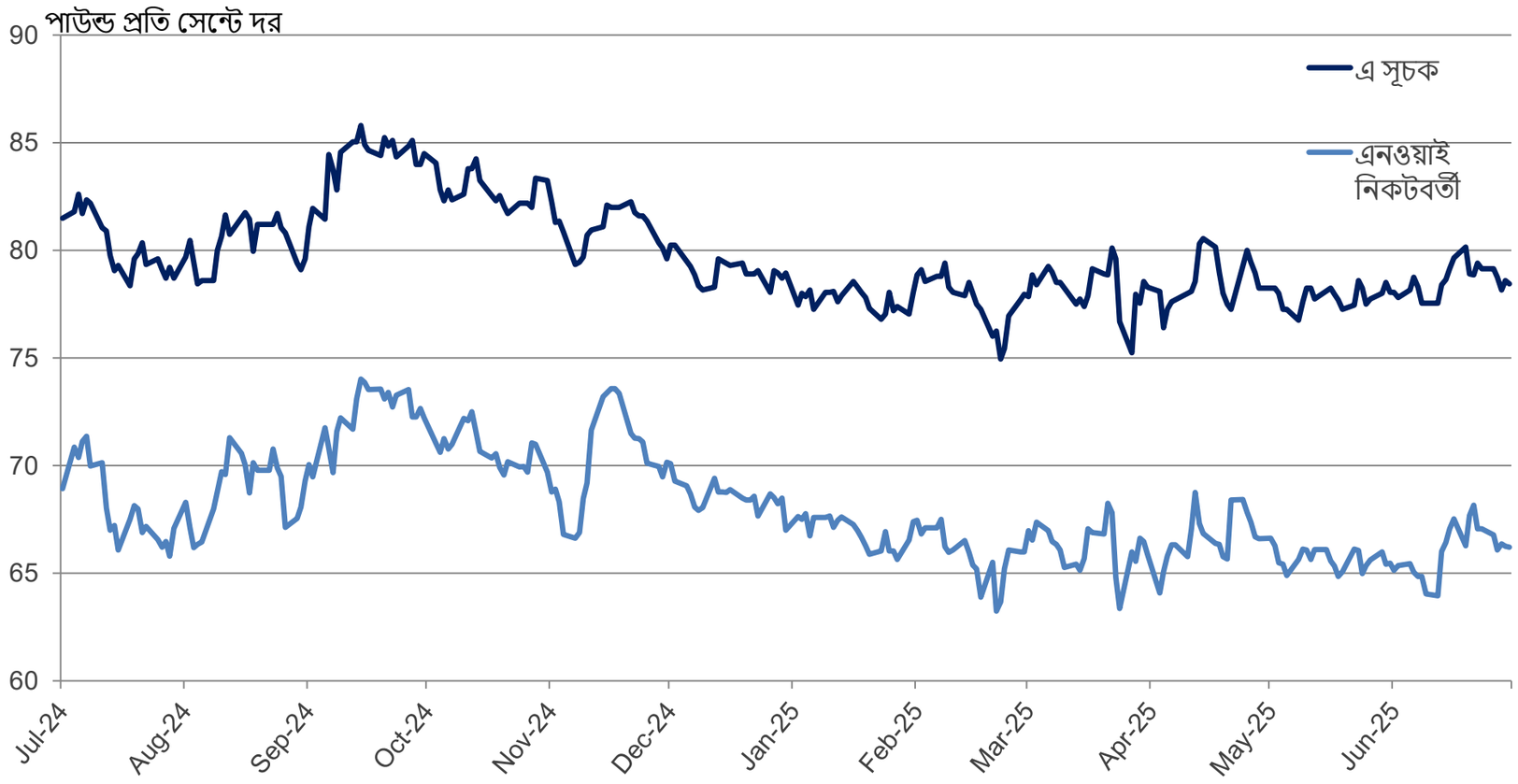

দৈনিক সিসি সূচকের (গ্রেড ৩২৮) এক বছরের তথ্য

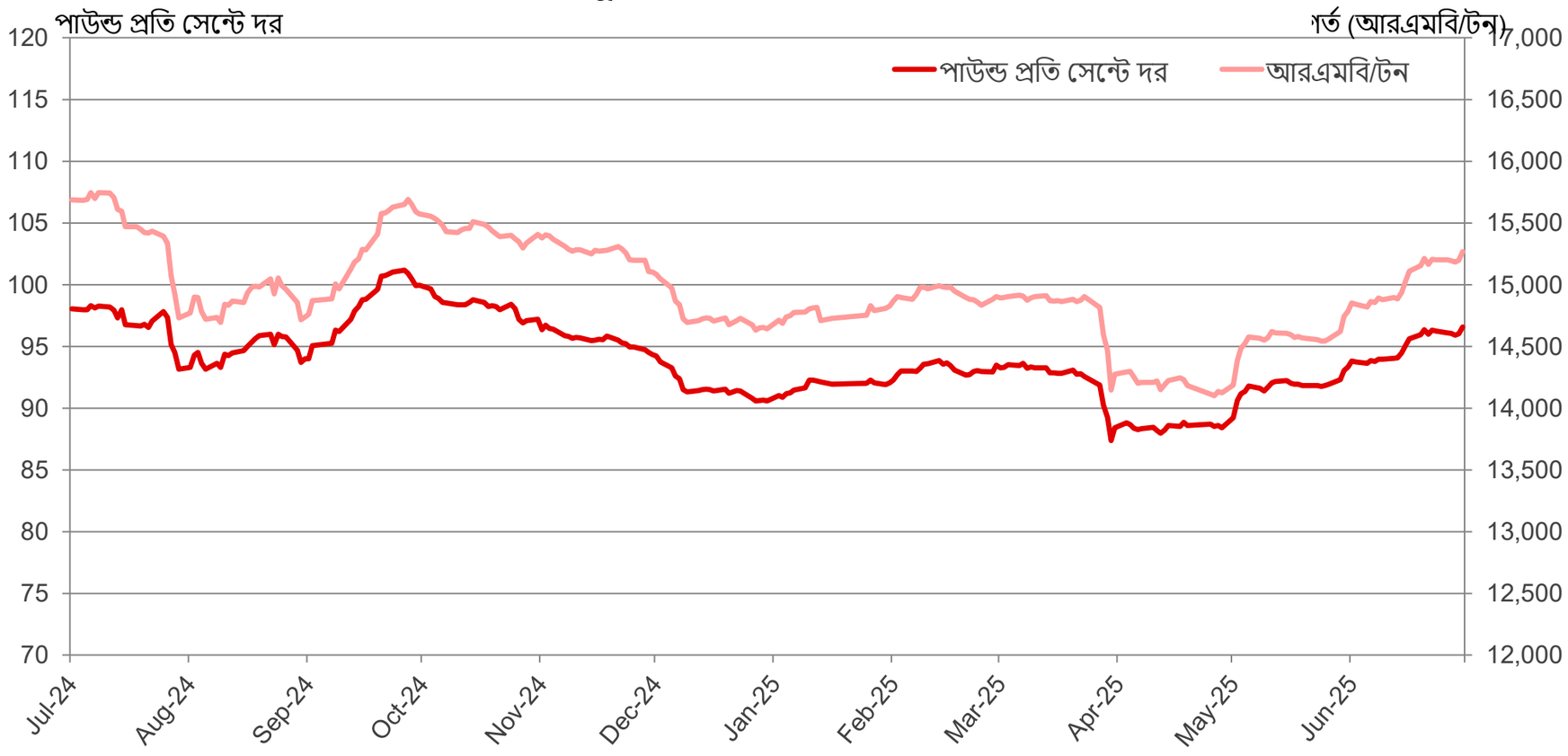

ভারতীয় কেন্দ্র দরের (শঙ্কর-৬ ধরণ) এক বছরে

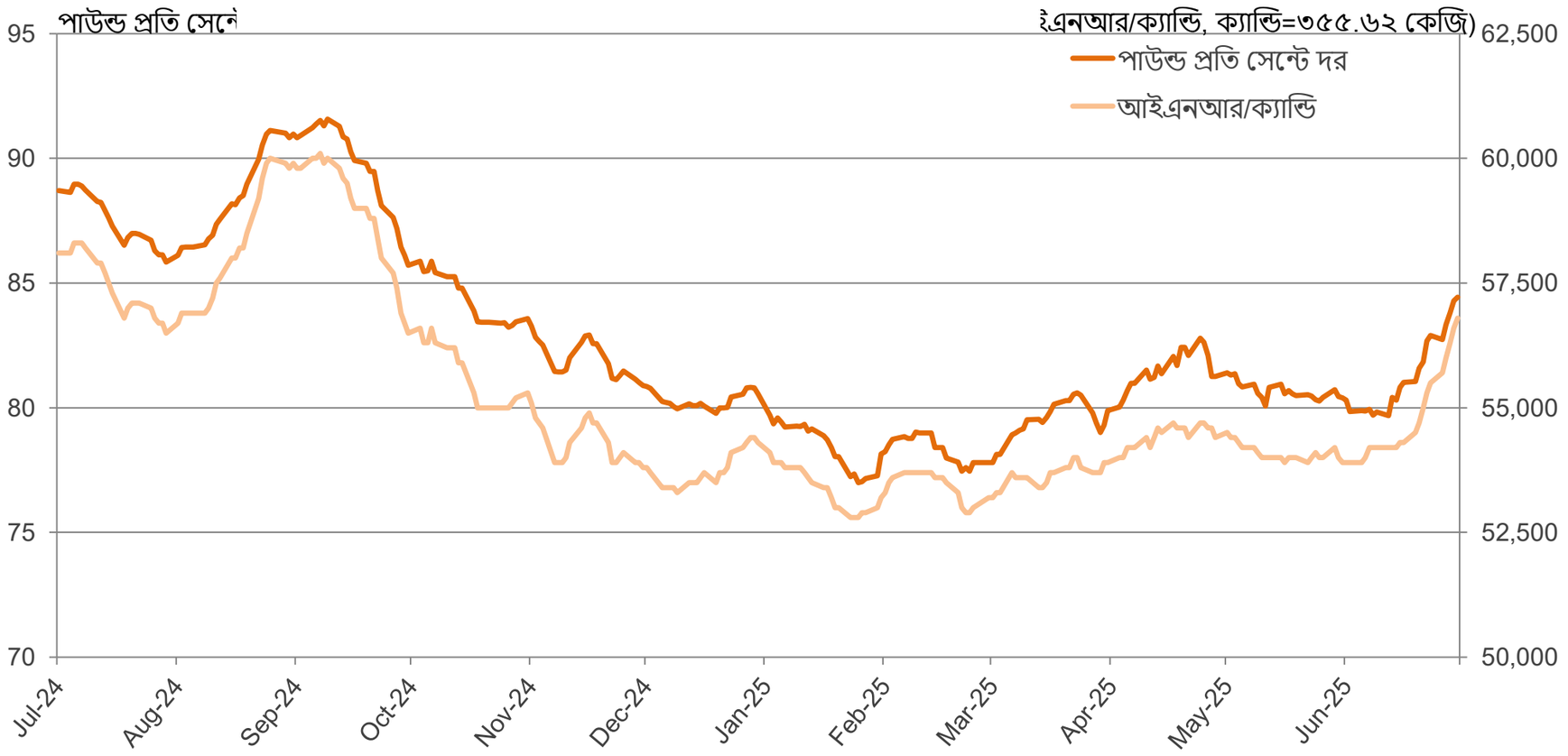

পাকিস্তানি কেন্দ্র দরের এক বছরে

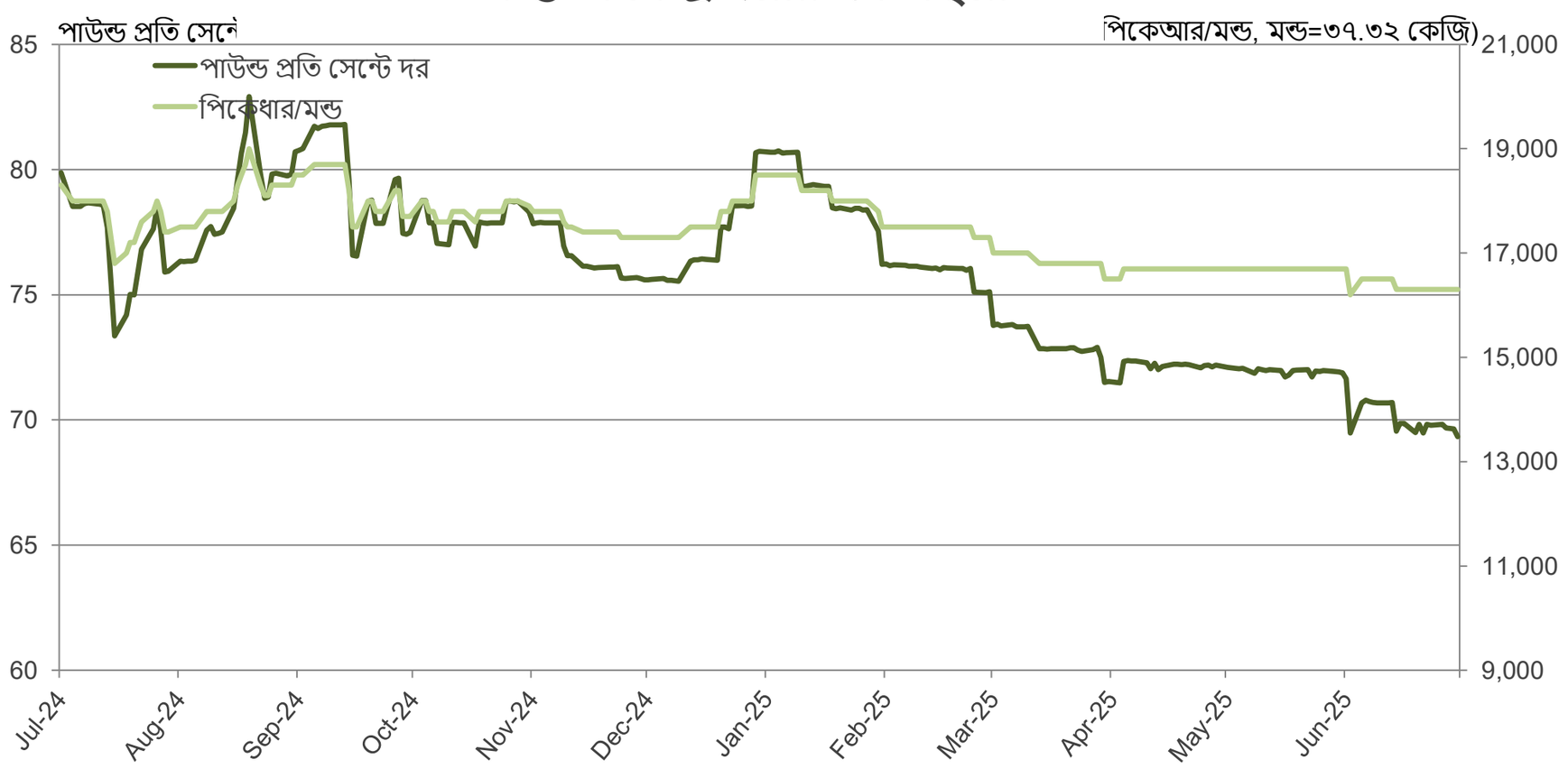

চার্ট ও টেবিলের তালিকায় ফিরুন

মাসিক এ সূচক এবং এনওয়াই নিকটবর্তী দরের তিন বছরের তথ্য

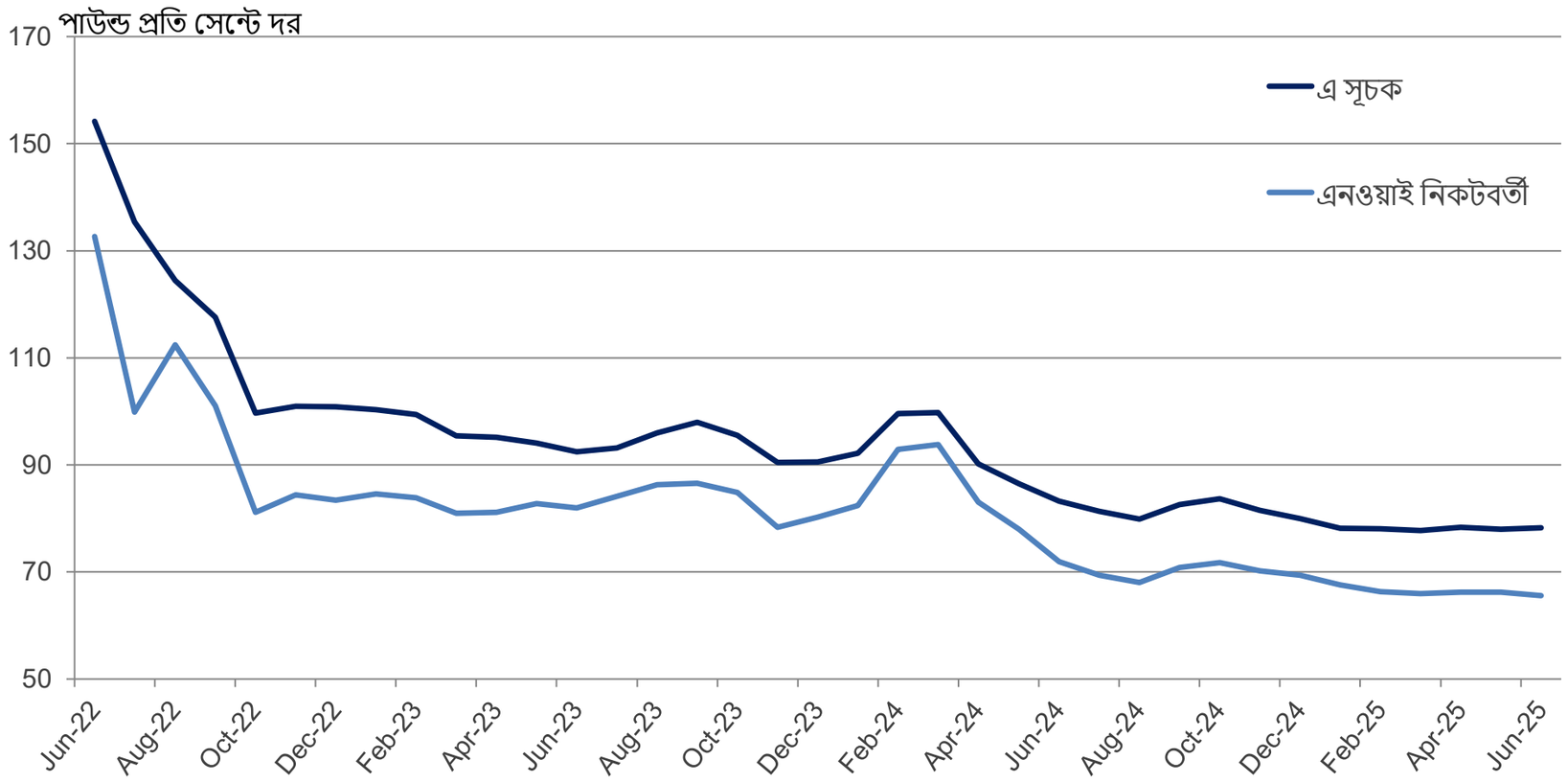

সিসি সূচকের (গ্রেড ৩২৮) তিন বছরে

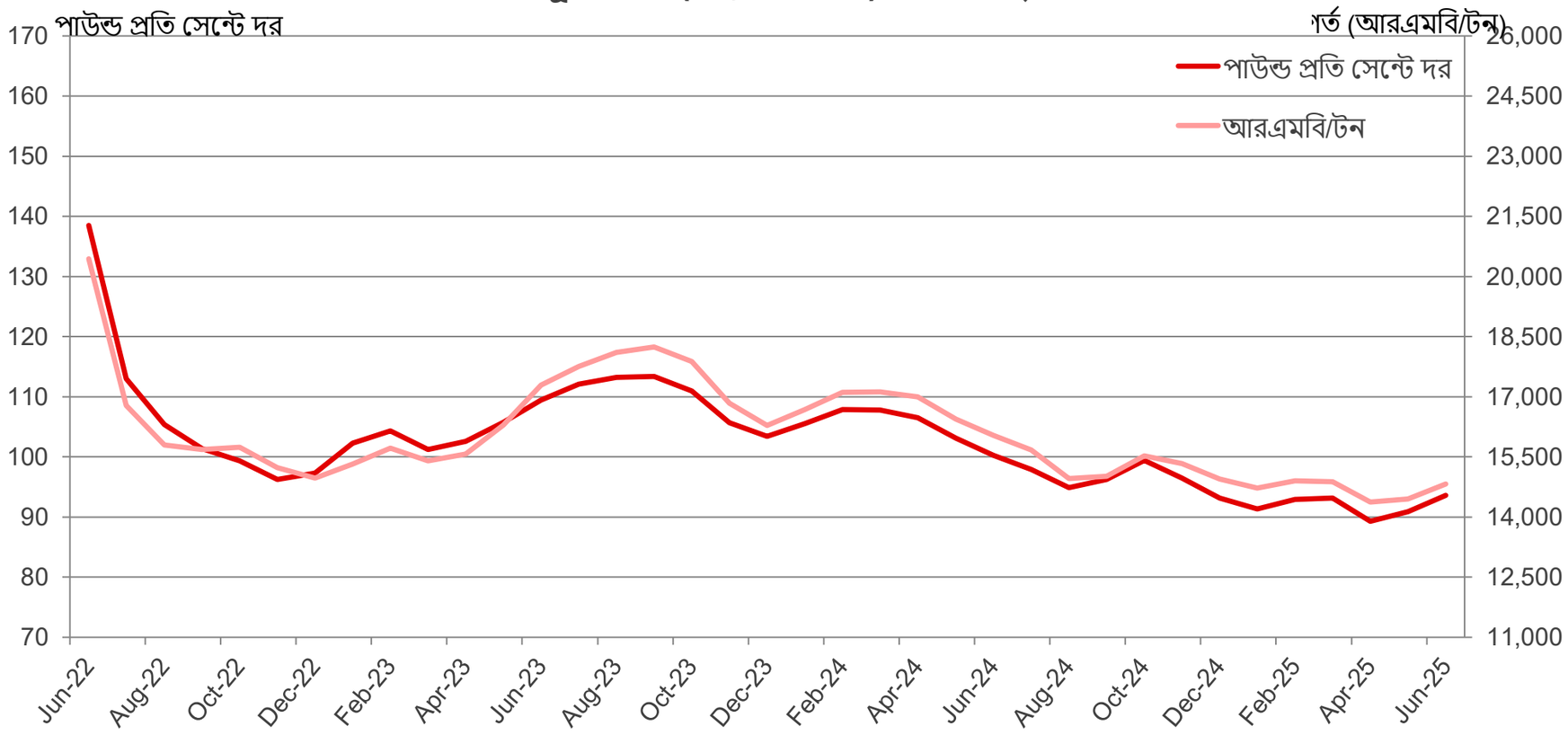

চার্ট ও টেবিলের তালিকায় ফিরুন

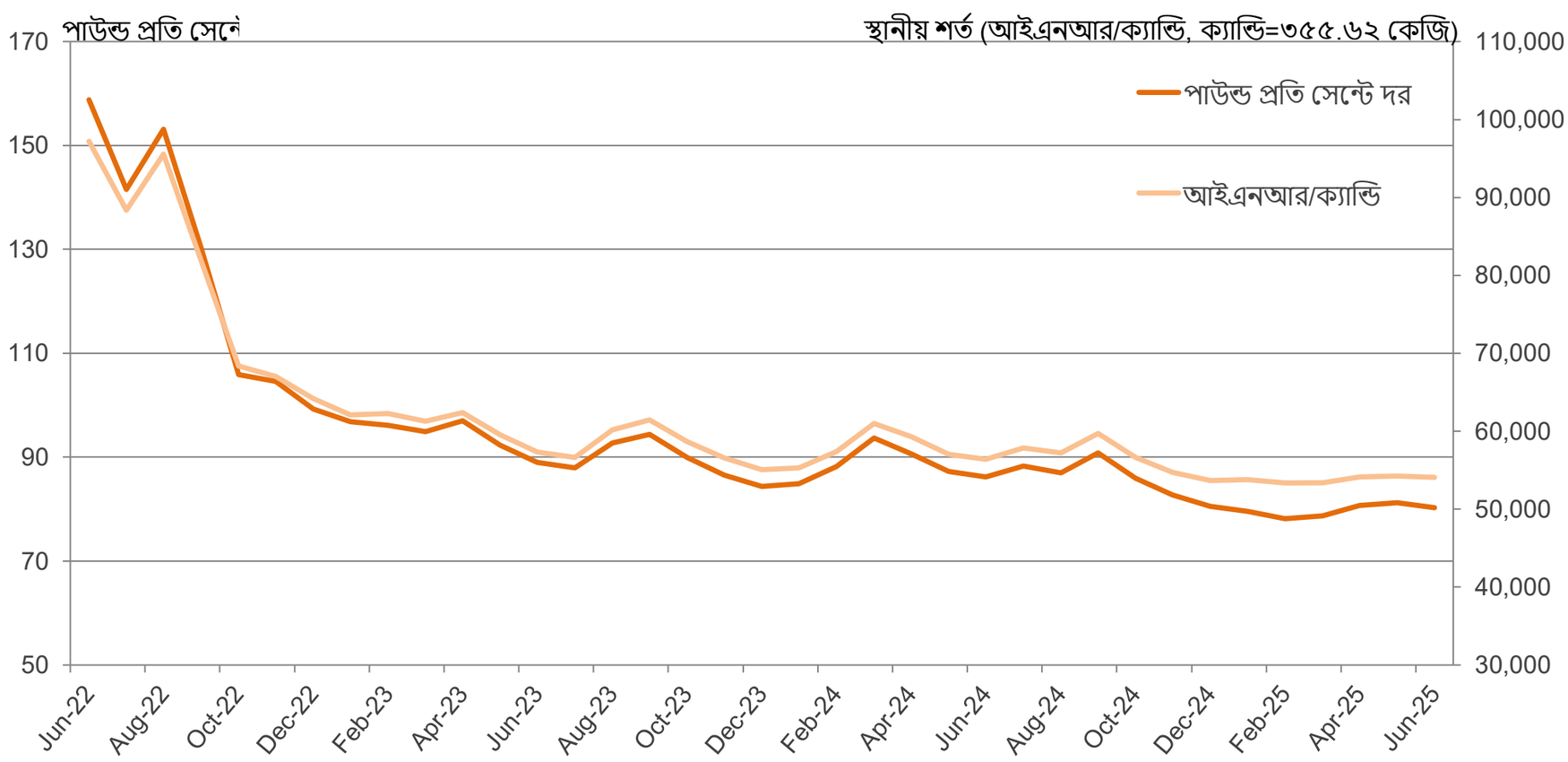

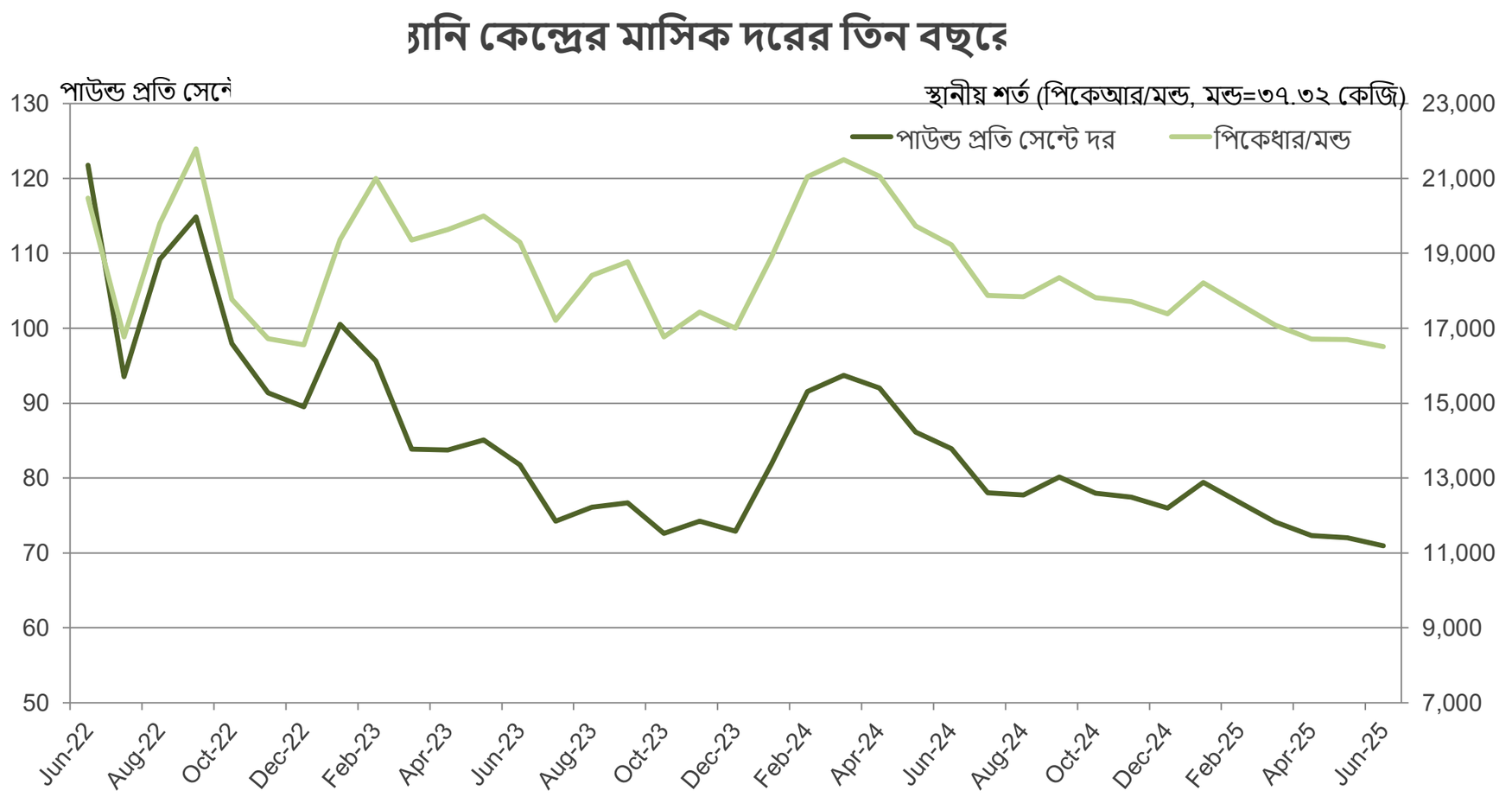

চার্ট ও টেবিলের তালিকায় ফিরুন

বৈশ্বিক ব্যালেন্স শিট

মিলিয়ন ৪৮০ পাউন্ড বেলস	2021/22	2022/23	2023/24	2024/25	2025/26 জুন	2025/26 জুলাই
প্রারম্ভিক মজুত	72.7	70.9	75.9	73.7	77.3	76.8
উৎপাদন	114.2	116.3	113.0	119.9	117.0	118.4
সরবরাহ	186.9	187.2	188.9	193.6	194.3	195.2
ব্যবহৃত কারখানা	115.7	112.6	114.8	116.7	117.8	118.1
সর্বশেষ মজুত	70.9	75.9	73.7	76.8	76.8	77.3
মজুত/ব্যবহারের অনুপাত	61.2%	67.4%	64.2%	65.8%	65.2%	65.5%

চীন ব্যালেন্স শিট

মিলিয়ন ৪৮০ পাউন্ড বেলস	2021/22	2022/23	2023/24	2024/25	2025/26 জুন	2025/26 জুলাই
প্রারম্ভিক মজুত	33.8	34.2	33.4	36.7	37.1	36.8
উৎপাদন	26.7	30.8	27.4	32.0	30.0	31.0
আমদানি	7.8	6.2	15.0	5.2	6.5	5.8
সরবরাহ	68.3	71.1	75.7	73.9	73.6	73.6
ব্যবহৃত কারখানা	33.4	37.7	38.9	37.0	36.5	36.5
রপ্তানি	0.1	0.1	0.1	0.1	0.1	0.1
চাহিদা	33.5	37.8	39.0	37.1	36.6	36.6
সর্বশেষ মজুত	34.2	33.4	36.7	36.8	37.0	37.1
মজুত/ব্যবহারের অনুপাত	101.9%	88.3%	94.2%	99.4%	101.1%	101.4%

চীন ব্যাতীত ওয়ার্ল্ড ব্যালেন্স শিট

মিলিয়ন ৪৮০ পাউন্ড বেলস	2021/22	2022/23	2023/24	2024/25	2025/26 জুন	2025/26 জুলাই
প্রারম্ভিক মজুত	38.9	36.7	42.5	37.0	40.2	39.9
উৎপাদন	87.5	85.5	85.6	87.9	87.0	87.4
চীন থেকে আমদানি	0.1	0.1	0.1	0.1	0.1	0.1
সরবরাহ	126.5	122.4	128.2	125.0	127.3	127.4
ব্যবহৃত কারখানা	82.3	74.9	75.9	79.7	81.3	81.6
চীনে রপ্তানি	7.8	6.2	15.0	5.2	6.5	5.8
চাহিদা	90.1	81.2	90.9	84.9	87.8	87.4
সর্বশেষ মজুত	36.7	42.5	37.0	39.9	39.8	40.3
মজুত/ব্যবহারের অনুপাত	40.7%	52.4%	40.7%	47.0%	45.3%	46.0%

তথ্যসূত্র: ইউএসডিএ

চার্ট ও টেবিলের তালিকায় ফিরুন

ভারত ব্যালেন্স শিট

মিলিয়ন ৪৮০ পাউন্ড বেলস	2021/22	2022/23	2023/24	2024/25	2025/26 জুন	2025/26 জুলাই
প্রারম্ভিক মজুত	11.8	8.4	10.8	9.3	9.7	9.7
উৎপাদন	24.3	26.3	25.4	24.0	23.5	23.5
আমদানি	1.0	1.7	0.9	2.9	3.0	3.0
সরবরাহ	37.1	36.4	37.1	36.1	36.2	36.2
ব্যবহৃত কারখানা	25.0	24.5	25.5	25.0	25.5	25.5
রপ্তানি	3.7	1.1	2.3	1.4	1.0	1.0
চাহিদা	28.7	25.6	27.8	26.4	26.5	26.5
সর্বশেষ মজুত	8.4	10.8	9.3	9.7	9.7	9.7
মজুত/ব্যবহারের অনুপাত	29.2%	42.3%	33.4%	36.9%	36.6%	36.8%

যুক্তরাষ্ট্র ব্যালেন্স শিট

মিলিয়ন ৪৮০ পাউন্ড বেলস	2021/22	2022/23	2023/24	2024/25	2025/26 জুন	2025/26 জুলাই
প্রারম্ভিক মজুত	3.7	4.6	4.7	3.2	4.4	4.1
উৎপাদন	17.5	14.5	12.1	14.4	14.0	14.6
আমদানি	0.0	0.0	0.0	0.0	0.0	0.0
সরবরাহ	21.2	19.1	16.7	17.6	18.4	18.7
ব্যবহৃত কারখানা	2.6	2.1	1.9	1.7	1.7	1.7
রপ্তানি	14.1	12.5	11.8	11.8	12.5	12.5
চাহিদা	16.6	14.5	13.6	13.5	14.2	14.2
সর্বশেষ মজুত	4.6	4.7	3.2	4.1	4.3	4.6
মজুত/ব্যবহারের অনুপাত	27.7%	32.1%	23.2%	30.4%	30.3%	32.4%

পাকিস্তান ব্যালেন্স শিট

মিলিয়ন ৪৮০ পাউন্ড বেলস	2021/22	2022/23	2023/24	2024/25	2025/26 জুন	2025/26 জুলাই
প্রারম্ভিক মজুত	2.2	1.9	1.5	1.9	2.0	2.1
উৎপাদন	6.0	3.9	7.0	5.0	5.2	5.0
আমদানি	4.5	4.5	3.2	6.1	5.3	5.9
সরবরাহ	12.7	10.3	11.7	13.0	12.5	13.0
ব্যবহৃত কারখানা	10.7	8.7	9.7	10.8	10.6	10.9
রপ্তানি	0.1	0.1	0.2	0.1	0.1	0.1
চাহিদা	10.8	8.8	9.9	10.9	10.7	11.0
সর্বশেষ মজুত	1.9	1.5	1.9	2.1	1.9	2.1
মজুত/ব্যবহারের অনুপাত	17.9%	17.3%	18.7%	19.4%	17.4%	18.7%

তথ্যসূত্র: ইউএসডিএ

চার্ট ও টেবিলের তালিকায় ফিরুন

বৈশ্বিক তুলা উৎপাদন

মিলিয়ন ৪৮০ পাউন্ড বেলস	2021/22	2022/23	2023/24	2024/25	2025/26 জুন	2025/26 জুলাই
চীন	26.7	30.8	27.4	32.0	30.0	31.0
ভারত	24.3	26.3	25.4	24.0	23.5	23.5
ব্রাজিল	10.8	11.7	14.6	17.0	18.3	18.3
যুক্তরাষ্ট্র	17.5	14.5	12.1	14.4	14.0	14.6
পাকিস্তান	6.0	3.9	7.0	5.0	5.2	5.0
অস্ট্রেলিয়া	5.9	5.8	5.0	5.6	4.1	4.1
তুরস্ক	3.8	4.9	3.2	4.0	3.6	3.6
উজবেকিস্তান	2.9	3.2	2.9	3.0	2.9	2.9
মালি	1.4	0.7	1.3	1.1	1.3	1.3
বেনিন	1.4	1.1	1.1	1.3	1.2	1.2
গ্রিস	1.4	1.5	1.0	1.1	1.0	1.0
তুর্কমেনিস্তান	0.9	0.8	0.8	0.8	0.9	0.9
মেক্সিকো	1.2	1.6	0.9	0.9	0.7	0.8
বাকি বিশ্ব	9.9	9.6	10.4	9.8	10.4	10.4
আফ্রিকান ফ্রাঙ্ক অঞ্চল	5.8	3.9	4.8	4.4	4.7	4.7
ইউরোপীয় ইউনিয়ন–২৭	1.7	1.6	1.0	1.2	1.3	1.3
বিশ্ব	114.2	116.3	113.0	119.9	117.0	118.4

বৈশ্বিক তুলা রপ্তানি

মিলিয়ন ৪৮০ পাউন্ড বেলস	2021/22	2022/23	2023/24	2024/25	2025/26 জুন	2025/26 জুলাই
ব্রাজিল	7.7	6.7	12.3	13.0	14.3	14.3
যুক্তরাষ্ট্র	14.1	12.5	11.8	11.8	12.5	12.5
অস্ট্রেলিয়া	3.6	6.2	5.7	5.1	5.0	5.0
মালি	1.3	0.8	1.2	1.0	1.3	1.3
বেনিন	1.8	1.1	1.1	1.2	1.2	1.2
ভারত	3.7	1.1	2.3	1.4	1.0	1.0
তুরস্ক	0.6	0.9	1.4	1.4	1.0	1.0
গ্রিস	1.4	1.3	1.0	1.1	1.0	1.0
আইভরি কোস্ট	1.3	0.5	0.5	0.6	0.8	0.8
আর্জেন্টিনা	0.7	0.2	0.6	0.5	0.7	0.7
ক্যামেরুন	0.7	0.6	0.7	0.7	0.7	0.7
বুরকিনা	1.0	0.8	0.8	0.6	0.6	0.6
সুদান	0.6	0.5	0.5	0.5	0.6	0.6
বাকি বিশ্ব	4.4	3.7	4.8	4.3	4.2	4.2
আফ্রিকান ফ্রাঙ্ক অঞ্চল	6.3	3.9	4.4	4.2	4.7	4.7
ইউরোপীয় ইউনিয়ন–২৭	1.8	1.5	1.1	1.2	1.2	1.2
বিশ্ব	42.8	36.6	44.6	43.0	44.8	44.7

তথ্যসূত্র: ইউএসডিএ

চার্ট ও টেবিলের তালিকায় ফিরুন

বৈশ্বিক তুলা মিল-ব্যবহারে আছে

মিলিয়ন ৪৮০ পাউন্ড বেলস	2021/22	2022/23	2023/24	2024/25	2025/26 জুন	2025/26 জুলাই
চীন	33.4	37.7	38.9	37.0	36.5	36.5
ভারত	25.0	24.5	25.5	25.0	25.5	25.5
পাকিস্তান	10.7	8.7	9.7	10.8	10.6	10.9
বাংলাদেশ	8.8	7.7	7.8	8.3	8.4	8.4
ভিয়েতনাম	6.7	6.5	6.6	7.8	8.0	8.0
তুরস্ক	8.6	7.5	6.6	7.0	7.3	7.3
ব্রাজিল	3.2	3.1	3.2	3.3	3.5	3.5
উজবেকিস্তান	3.3	2.6	3.0	3.1	3.1	3.1
ইন্দোনেশিয়া	2.6	1.8	1.8	1.9	2.0	2.0
যুক্তরাষ্ট্র	2.6	2.1	1.9	1.7	1.7	1.7
মেক্সিকো	1.9	1.8	1.5	1.4	1.3	1.4
মিসর	0.5	0.5	0.6	1.1	1.2	1.2
ইরান	0.8	0.9	0.9	0.9	0.9	0.9
বাকি বিশ্ব	7.8	7.3	7.0	7.5	7.8	7.8
আফ্রিকান ফ্রাঙ্ক অঞ্চল	0.1	0.1	0.1	0.1	0.1	0.1
ইউরোপীয় ইউনিয়ন–২৭	0.6	0.6	0.5	0.5	0.5	0.5
বিশ্ব	115.7	112.6	114.8	116.7	117.8	118.1

বৈশ্বিক তুলা আমদানি

মিলিয়ন ৪৮০ পাউন্ড বেলস	2021/22	2022/23	2023/24	2024/25	2025/26 জুন	2025/26 জুলাই
বাংলাদেশ	8.5	7.0	7.6	8.2	8.4	8.4
ভিয়েতনাম	6.6	6.5	6.6	7.8	8.0	8.0
পাকিস্তান	4.5	4.5	3.2	6.1	5.3	5.9
চীন	7.8	6.2	15.0	5.2	6.5	5.8
তুরস্ক	5.5	4.2	3.6	4.3	4.8	4.8
ভারত	1.0	1.7	0.9	2.9	3.0	3.0
ইন্দোনেশিয়া	2.6	1.7	1.8	1.9	2.0	2.0
মিসর	0.5	0.5	0.6	1.0	1.1	1.1
মালয়েশিয়া	0.4	0.7	0.7	0.7	0.8	0.8
মেক্সিকো	1.0	0.7	0.7	0.7	0.6	0.6
ইরান	0.4	0.5	0.5	0.5	0.5	0.5
থাইল্যান্ড	0.8	0.7	0.4	0.5	0.5	0.5
দক্ষিণ কোরিয়া	0.6	0.4	0.3	0.3	0.3	0.3
বাকি বিশ্ব	2.9	2.5	2.3	2.7	3.0	3.0
আফ্রিকান ফ্রাঙ্ক অঞ্চল	0.0	0.0	0.0	0.0	0.0	0.0
ইউরোপীয় ইউনিয়ন–২৭	0.6	0.5	0.5	0.5	0.5	0.5
বিশ্ব	42.9	37.7	44.1	42.6	44.8	44.7

তথ্যসূত্র: ইউএসডিএ

চার্ট ও টেবিলের তালিকায় ফিরুন

বৈশ্বিক ব্যালেন্স শিট

মিলিয়ন মেট্রিকটন	2021/22	2022/23	2023/24	2024/25	2025/26 জুন	2025/26 জুলাই
প্রারম্ভিক মজুত	15.8	15.4	16.5	16.1	16.8	16.7
উৎপাদন	24.9	25.3	24.6	26.1	25.5	25.8
সরবরাহ	40.7	40.8	41.1	42.2	42.3	42.5
ব্যবহৃত কারখানা	25.2	24.5	25.0	25.4	25.6	25.7
সর্বশেষ মজুত	15.4	16.5	16.1	16.7	16.7	16.8
মজুত/ব্যবহারের অনুপাত	61.2%	67.4%	64.2%	65.8%	65.2%	65.5%

চীন ব্যালেন্স শিট

মিলিয়ন মেট্রিকটন	2021/22	2022/23	2023/24	2024/25	2025/26 জুন	2025/26 জুলাই
প্রারম্ভিক মজুত	7.4	7.4	7.3	8.0	8.1	8.0
উৎপাদন	5.8	6.7	6.0	7.0	6.5	6.7
আমদানি	1.7	1.4	3.3	1.1	1.4	1.3
সরবরাহ	14.9	15.5	16.5	16.1	16.0	16.0
ব্যবহৃত কারখানা	7.3	8.2	8.5	8.1	7.9	7.9
রপ্তানি	0.0	0.0	0.0	0.0	0.0	0.0
চাহিদা	7.3	8.2	8.5	8.1	8.0	8.0
সর্বশেষ মজুত	7.4	7.3	8.0	8.0	8.1	8.1
মজুত/ব্যবহারের অনুপাত	101.9%	88.3%	94.2%	99.4%	101.1%	101.4%

চীন ব্যাতীত ওয়ার্ল্ড ব্যালেন্স শিট

মিলিয়ন মেট্রিকটন	2021/22	2022/23	2023/24	2024/25	2025/26 জুন	2025/26 জুলাই
প্রারম্ভিক মজুত	8.5	8.0	9.3	8.1	8.7	8.7
উৎপাদন	19.0	18.6	18.6	19.1	18.9	19.0
চীন থেকে আমদানি	0.0	0.0	0.0	0.0	0.0	0.0
সরবরাহ	27.5	26.6	27.9	27.2	27.7	27.7
ব্যবহৃত কারখানা	17.9	16.3	16.5	17.4	17.7	17.8
চীনে রপ্তানি	1.7	1.4	3.3	1.1	1.4	1.3
চাহিদা	19.6	17.7	19.8	18.5	19.1	19.0
সর্বশেষ মজুত	8.0	9.3	8.1	8.7	8.7	8.8
মজুত/ব্যবহারের অনুপাত	40.7%	52.4%	40.7%	47.0%	45.3%	46.0%

তথ্যসূত্র: ইউএসডিএ

চার্ট ও টেবিলের তালিকায় ফিরুন

ভারত ব্যালেন্স শিট

মিলিয়ন মেট্রিকটন	2021/22	2022/23	2023/24	2024/25	2025/26 জুন	2025/26 জুলাই
প্রারম্ভিক মজুত	2.6	1.8	2.4	2.0	2.1	2.1
উৎপাদন	5.3	5.7	5.5	5.2	5.1	5.1
আমদানি	0.2	0.4	0.2	0.6	0.7	0.7
সরবরাহ	8.1	7.9	8.1	7.9	7.9	7.9
ব্যবহৃত কারখানা	5.4	5.3	5.6	5.4	5.6	5.6
রপ্তানি	0.8	0.2	0.5	0.3	0.2	0.2
চাহিদা	6.3	5.6	6.1	5.7	5.8	5.8
সর্বশেষ মজুত	1.8	2.4	2.0	2.1	2.1	2.1
মজুত/ব্যবহারের অনুপাত	29.2%	42.3%	33.4%	36.9%	36.6%	36.8%

যুক্তরাষ্ট্র ব্যালেন্স শিট

মিলিয়ন মেট্রিকটন	2021/22	2022/23	2023/24	2024/25	2025/26 জুন	2025/26 জুলাই
প্রারম্ভিক মজুত	0.8	1.0	1.0	0.7	1.0	0.9
উৎপাদন	3.8	3.2	2.6	3.1	3.0	3.2
আমদানি	0.0	0.0	0.0	0.0	0.0	0.0
সরবরাহ	4.6	4.2	3.6	3.8	4.0	4.1
ব্যবহৃত কারখানা	0.6	0.4	0.4	0.4	0.4	0.4
রপ্তানি	3.1	2.7	2.6	2.6	2.7	2.7
চাহিদা	3.6	3.2	3.0	2.9	3.1	3.1
সর্বশেষ মজুত	1.0	1.0	0.7	0.9	0.9	1.0
মজুত/ব্যবহারের অনুপাত	27.7%	32.1%	23.2%	30.4%	30.3%	32.4%

পাকিস্তান ব্যালেন্স শিট

মিলিয়ন মেট্রিকটন	2021/22	2022/23	2023/24	2024/25	2025/26 জুন	2025/26 জুলাই
প্রারম্ভিক মজুত	0.5	0.4	0.3	0.4	0.4	0.5
উৎপাদন	1.3	0.8	1.5	1.1	1.1	1.1
আমদানি	1.0	1.0	0.7	1.3	1.2	1.3
সরবরাহ	2.8	2.2	2.6	2.8	2.7	2.8
ব্যবহৃত কারখানা	2.3	1.9	2.1	2.4	2.3	2.4
রপ্তানি	0.0	0.0	0.0	0.0	0.0	0.0
চাহিদা	2.3	1.9	2.2	2.4	2.3	2.4
সর্বশেষ মজুত	0.4	0.3	0.4	0.5	0.4	0.4
মজুত/ব্যবহারের অনুপাত	17.9%	17.3%	18.7%	19.4%	17.4%	18.7%

তথ্যসূত্র: ইউএসডিএ

চার্ট ও টেবিলের তালিকায় ফিরুন

বৈশ্বিক তুলা উৎপাদন

মিলিয়ন মেট্রিকটন	2021/22	2022/23	2023/24	2024/25	2025/26 জুন	2025/26 জুলাই
চীন	5.8	6.7	6.0	7.0	6.5	6.7
ভারত	5.3	5.7	5.5	5.2	5.1	5.1
ব্রাজিল	2.4	2.6	3.2	3.7	4.0	4.0
যুক্তরাষ্ট্র	3.8	3.2	2.6	3.1	3.0	3.2
পাকিস্তান	1.3	0.8	1.5	1.1	1.1	1.1
অস্ট্রেলিয়া	1.3	1.3	1.1	1.2	0.9	0.9
তুরস্ক	0.8	1.1	0.7	0.9	0.8	0.8
উজবেকিস্তান	0.6	0.7	0.6	0.7	0.6	0.6
মালি	0.3	0.2	0.3	0.2	0.3	0.3
বেনিন	0.3	0.2	0.2	0.3	0.3	0.3
গ্রিস	0.3	0.3	0.2	0.2	0.2	0.2
তুর্কমেনিস্তান	0.2	0.2	0.2	0.2	0.2	0.2
মেক্সিকো	0.3	0.3	0.2	0.2	0.2	0.2
বাকি বিশ্ব	2.2	2.1	2.3	2.1	2.3	2.3
আফ্রিকান ফ্রাঙ্ক অঞ্চল	1.3	0.8	1.1	1.0	1.0	1.0
ইউরোপীয় ইউনিয়ন–২৭	0.4	0.4	0.2	0.3	0.3	0.3
বিশ্ব	24.9	25.3	24.6	26.1	25.5	25.8

বৈশ্বিক তুলা রপ্তানি

মিলিয়ন মেট্রিকটন	2021/22	2022/23	2023/24	2024/25	2025/26 জুন	2025/26 জুলাই
ব্রাজিল	1.7	1.4	2.7	2.8	3.1	3.1
যুক্তরাষ্ট্র	3.1	2.7	2.6	2.6	2.7	2.7
অস্ট্রেলিয়া	0.8	1.3	1.2	1.1	1.1	1.1
মালি	0.3	0.2	0.3	0.2	0.3	0.3
বেনিন	0.4	0.2	0.2	0.3	0.3	0.3
ভারত	0.8	0.2	0.5	0.3	0.2	0.2
তুরস্ক	0.1	0.2	0.3	0.3	0.2	0.2
গ্রিস	0.3	0.3	0.2	0.2	0.2	0.2
আইভরি কোস্ট	0.3	0.1	0.1	0.1	0.2	0.2
আর্জেন্টিনা	0.1	0.0	0.1	0.1	0.2	0.2
ক্যামেরুন	0.1	0.1	0.1	0.1	0.1	0.1
বুরকিনা	0.2	0.2	0.2	0.1	0.1	0.1
সুদান	0.1	0.1	0.1	0.1	0.1	0.1
বাকি বিশ্ব	1.0	0.8	1.0	0.9	0.9	0.9
আফ্রিকান ফ্রাঙ্ক অঞ্চল	1.4	0.8	1.0	0.9	1.0	1.0
ইউরোপীয় ইউনিয়ন–২৭	0.4	0.3	0.2	0.3	0.3	0.3
বিশ্ব	9.3	8.0	9.7	9.4	9.8	9.7

তথ্যসূত্র: ইউএসডিএ

চার্ট ও টেবিলের তালিকায় ফিরুন

বৈশ্বিক তুলা ব্যবহার

মিলিয়ন মেট্রিকটন	2021/22	2022/23	2023/24	2024/25	2025/26 জুন	2025/26 জুলাই
চীন	7.3	8.2	8.5	8.1	7.9	7.9
ভারত	5.4	5.3	5.6	5.4	5.6	5.6
পাকিস্তান	2.3	1.9	2.1	2.4	2.3	2.4
বাংলাদেশ	1.9	1.7	1.7	1.8	1.8	1.8
ভিয়েতনাম	1.5	1.4	1.4	1.7	1.7	1.7
তুরস্ক	1.9	1.6	1.4	1.5	1.6	1.6
ব্রাজিল	0.7	0.7	0.7	0.7	0.8	0.8
উজবেকিস্তান	0.7	0.6	0.6	0.7	0.7	0.7
ইন্দোনেশিয়া	0.6	0.4	0.4	0.4	0.4	0.4
যুক্তরাষ্ট্র	0.6	0.4	0.4	0.4	0.4	0.4
মেক্সিকো	0.4	0.4	0.3	0.3	0.3	0.3
মিসর	0.1	0.1	0.1	0.2	0.3	0.3
ইরান	0.2	0.2	0.2	0.2	0.2	0.2
বাকি বিশ্ব	1.7	1.6	1.5	1.6	1.7	1.7
আফ্রিকান ফ্রাঙ্ক অঞ্চল	0.0	0.0	0.0	0.0	0.0	0.0
ইউরোপীয় ইউনিয়ন–২৭	0.1	0.1	0.1	0.1	0.1	0.1
বিশ্ব সার্বিক	25.2	24.5	25.0	25.4	25.6	25.7

বৈশ্বিক তুলা আমদানি

মিলিয়ন মেট্রিকটন	2021/22	2022/23	2023/24	2024/25	2025/26 জুন	2025/26 জুলাই
বাংলাদেশ	1.8	1.5	1.6	1.8	1.8	1.8
ভিয়েতনাম	1.4	1.4	1.4	1.7	1.7	1.7
পাকিস্তান	1.0	1.0	0.7	1.3	1.2	1.3
চীন	1.7	1.4	3.3	1.1	1.4	1.3
তুরস্ক	1.2	0.9	0.8	0.9	1.0	1.0
ভারত	0.2	0.4	0.2	0.6	0.7	0.7
ইন্দোনেশিয়া	0.6	0.4	0.4	0.4	0.4	0.4
মিসর	0.1	0.1	0.1	0.2	0.2	0.2
মালয়েশিয়া	0.1	0.1	0.2	0.2	0.2	0.2
মেক্সিকো	0.2	0.2	0.2	0.1	0.1	0.1
ইরান	0.1	0.1	0.1	0.1	0.1	0.1
থাইল্যান্ড	0.2	0.1	0.1	0.1	0.1	0.1
দক্ষিণ কোরিয়া	0.1	0.1	0.1	0.1	0.1	0.1
বাকি বিশ্ব	0.6	0.5	0.5	0.6	0.7	0.6
আফ্রিকান ফ্রাঙ্ক অঞ্চল	0.0	0.0	0.0	0.0	0.0	0.0
ইউরোপীয় ইউনিয়ন–২৭	0.1	0.1	0.1	0.1	0.1	0.1
বিশ্ব সার্বিক	9.3	8.2	9.6	9.3	9.8	9.7

তথ্যসূত্র: ইউএসডিএ

চার্ট ও টেবিলের তালিকায় ফিরুন